

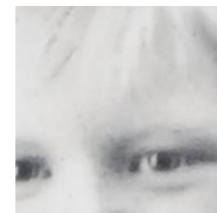

# Folketellinger



**SLEKT OG DATA**  
SALTEN

# Folketellinger

# Hva er en folketelling?



Foto: Per Mæhlum/Domkirkeodden



# Folketellinger og manntall

- Fra midten av **1600-tallet**
  - Myndighetene må holde oversikt befolkningen
  - For å få inn skatt
  - Sette opp soldatlistor





# Manntall fra 1660-tallet og 1701

Bare menn/ gutter

**Skannet:** Bilder av de håndskrevne listene. Vi må lete ved å bla

- Manntallene er **skannet** i sin helhet
- Enkelte av manntallene er **søkbare**
- En del av manntallene har gått tapt
  
- **Manntall 1663-1664:** Menn over 12 år
  - Fogdenes manntall
  - Sogneprestenes manntall
  
- **Manntall 1701:** Menn over ett år
  - Store mangler

**Søkbare:**  
Originaldokumentene er skrevet av og digitalisert



# Engel i Steigen – søkbart manntall 1701



PERMANENT ID: oc0000000672405

ID:	gc00000000465569	Sokn:	-
Gård:	Steegen	Prestegjeld:	Steigen*
Gårdskategori:	-	Fogderi:	-
Gårdsskyld:	-	Distrikt:	Engel
Konstruert adresse:	-	Antall personer i huset:	-
Skipreide/Tinglag/Fjerding:	-	Merknader:	-

## Mer informasjon:

Tellingssted:	-	År:	1701
Dato:	-	Side:	119
Løpenr:	-	Merknad om husmenn og sager:	-

## Tilhørende personer:

ID	Fornavn	Etternavn	Stilling/stand og vilkår	Oppholdssted	Alder	Fødested
pc00000000633360	Friderich Hendrich	Schiønnebøl	Laugmand Laugmandens Residentz		45	
pc00000000633361	Peder	Svendss. Ritz	Hofmand		40	
pc00000000633362	Beniamin	Peterss. Bloch	Hofmand		30	
pc00000000633363	Thomas	Ringkiøbing	Hofmand		28	
pc00000000633364	Thosten	Joenss.	Tiennestekarl		60	
pc00000000633365	Knud	Johanssen	Tiennestekarl		52	
pc00000000633366	Rassmus	Halfuorss.	Tiennestedreng		26	
pc00000000633367	Gustav	Johanss.	Tiennestedreng		11	

# Folketellinger



- **Register** over landets innbyggere på det aktuelle tidspunktet
- **Tidsbilde** av hver enkelt familie på tellingsdagen
- **Et funn for slektsforskere** – ditt familiealbum



SLEKT OG DATA 1909 av de 8 barna

Folketelling 1910 :  
Havnefogd Johansen  
med hustru og 8 barn



# Folketellinger

## Numeriske tellinger

- Viser **antall** innbyggere
- Hvor mange i hver husstand, fordelt etter alder, kjønn, yrke osv.
- Navn ikke oppgitt

## Nominative tellinger

Oversikt med **navn**, alder, familierelasjoner, bosted mm.



# Numeriske folketellinger

- Den første fullstendige folketellingen i Norge ble gjort i **1769**. Numerisk
- Det finnes numeriske tellinger for årene **1815, 1825, 1835, 1845 og 1855**.

Noen **navnelister** som har vært grunnlag for statistikken er bevart. Noen få av disse er digitalisert





# Folketelling 1769 for Vefsn - en av tre med navn - søkbar

## 0027 Fallmoen 1

Første Forrige Neste Siste

Vis liste

PERMANENT ID: bf01065682000315

Del Skriv ut

Bostednr:	0027	Hjemmehørende personer:	-
Matr.nr./Gnr:	-	Antall husholdninger:	-
Løpenr./Bnr:	-	Antall personsedler:	-
Sidebygninger med natteopphold?:	-	Antall slike bygninger:	-
Hvilke slike bygninger:	-	Antall personer i fjøs:	-
Jordbrukspørsmål:	-	Antall personer i stall:	-
3. sidebygning:	-	Antall personer i 3. sidebygning:	-
4. sidebygning:	-	Antall personer i 4. sidebygning:	-
Skannet bilde:	-		
Merknader:	-		

### Beboere:

	H.nr	Alder/født	Fødested	Bostatus	Familiestilling	Sivilstand	Yrke
001 Michel Pedersen	00	46	-	-	-	-	-
002 Dorthe Larsdatter	00	42	-	-	-	-	-
003 Berit Michelsdatter	00	11	-	-	-	-	Barn
004 Barbro Michelsdatter	00	9	-	-	-	-	-
005 Jon Nielsen	00	16	-	-	-	-	Tjener
006 Jon Nielsen	00	30	-	-	-	-	Husmann
007 Karen Pedersdatter	00	35	-	-	-	-	-
008 Ole Jonsen	00	7	-	-	-	-	Barn
009 Michel Jonsen	00	4	-	-	-	-	-
010 Peder Jonsen	00	3	-	-	-	-	-

### Kildeinformasjon:

Folketelling 1769 for 1824P Vefsn prestegjeld

[Gå til kilde >](#)

Fylke:	Nordland
Kommune (1947):	Drevja, Grane, Hattfjelldal, Mosjøen, Vefsn
Geografisk område:	Vefsn prgj.
Startår:	1769
Sluttår:	1769
Registrert av:	Christoffersen

### Tellingskrets:

[000 >](#)

Herred / By:	-
Prestegjeld:	Wæfsen
Sogn:	-

# Nominative folketellinger



- Den første landsomfattende :**1801**
  - Alle er oppgitt ved navn
  - Alle kvinnene er med
- De neste landsomfattende :**1865, 1875, 1891, 1900 og 1910**
- I tillegg : by-tellinger i **1870 og 1885.**



# Kommunale folketellinger



- Grunnlag for valg og skattemanntall
- Kan være hyppigere og mer detaljrike enn de landsomfattende
- Finnes i de lokale arkivene
  
- Noen finnes skannet eller søkbar på Digitalarkivet (men ingen fra Nord-Norge)



## Kommunal folketelling 1922 for Bergen St. Jørgens gate 1

PERMANENT ID: gf01065522003599

Del Skriv ut

Leilighetsnummer:	005*	Antall tilstedeværende personer:	-
Plassering:	St. Jørgensgate	Antall hjemmehørende personer:	-
Etasje:	3 tilhøire	Antall bebodde bekvemmeligheter:	-
Husleie:	-	Antall kjøkkener:	-
Antall værelser i kjeller:	-	Antall badeværelser:	-
Antall værelser i etasjene:	-	Antall personer i kjelleren:	-
Antall værelser på kvist/loft:	-	Antall personer i etasjene:	-
Antall tjenerværelser:	-	Antall personer på kvist/loft:	-
Skannet bilde:	-	Antall værelser til losjerende:	-
		Elektrisk lys:	-
Merknader:	-		

### Beboere:

	H.nr	Alder/født	Fødested	Bostatus	Familiestilling	Sivilstand	Yrke
001 Thoralf Gjesdal	001	1893-10-20	Bergen	-	-	gift	Kontormand
002 Anna Gjesdal	001	1895-09-28	Bergen	-	-	gift	Hustru
003 Inger Helene Gjesdal	001	1920-10-13	Bergen	-	-	-	Barn

### Kildeinformasjon:

Kommunal folketelling 1922 for Bergen kjøpstad

[Gå til kilde >](#)

Fylke:	Bergen
Kommune (1947):	Bergen
Geografisk område:	Bergen komm.
Startår:	1922
Sluttår:	1922

Registrert av: Statsarkivet i Bergen

### Tellingskrets:

[1\\* Bergen\\* >](#)

### Bosted by:

[3599\\* Sankt Jørgensgate 1 >](#)

Bydel: Sankt Jørgensgate\*

# Sperrefrister



- De **nasjonale** folketellingene: sperret for innsyn i **100 år**. (personvern)
  - Den siste tilgjengelige: **1910**.
  - Folketellingen 1920: kommer 1. des. neste år.
- De **kommunale** folketellingene: sperret i **60 år**
  - Tellingene fra 1920-tallet ligger på digitalarkivet

1801

# Folketellinga 1801



1. februar 1801

- Den første som er bevart for hele landet
- **Skannet** i sin helhet
- Komplett i **søkbar** form
- Opplyser hvor mange ganger en person har vært gift
- Har noen mangler i originalmaterialet



10

Boerens og Stedernes Navne, samt Familierens Antal.	Personernes fulde Navne i enhver Familie.	Hyad enhver Person og i Familien.	Personens Alder, det lidenbørns Alder, ders War ubereget.	Hjort eller gjet, og hvor ofte de have været i Skole, eller Entefand.	Personens Titel, Embede, Forretning, Handels, Skretingsvel, eller hvad de leve af.	Summa af Folketallet i hver Bogen, Begy m. l.
Festvåg Hans Hans	Hans Hagensen	Husbonde	33	begges	Gaardm. og fisker	12
	Ane Jensdatter	Hans kone	32	begges		
	Jacob Joenssen	Fosterbørn	5	Ugift		
	Karen Eliasdatter	Fosterbørn	9	Ugift		
	Haagen Monssen	Husbondens fader	69	deres første	Kaarmand	
	Abel Thomasdatter	Hans kone	66	deres første		
	Lisbet Haagensdatter	Deres datter	22	Ugift		
Hans Hans	Gunner Gunnerssen	Husbonde	38	Hans 1ste hendes 2det	Gaardmand og fisker	
	Edela Bondedatter	Hans kone	29	Hans 1ste hendes 2det		
	Ane Nielsdatter	Hendes datter	8	Ugift		
	Bonde Christenssen	Konens fader	67	Begges 2det	Kaarmand	
	Kirsten Joensdatter	Hans kone	70	Begges 2det		

Skannet

Folketelling 1801 for  
Festvåg i Bodø

Søkbart

	H.nr	Alder/født	Fødested	Bostatus	Familiestilling	Sivilstand	Yrke	
001	Hans Hagensen	01	33	-	-	Husbonde	Begges 1ste ægteskab	Gaardm. og fisker
002	Ane Jensdatter	01	32	-	-	Hans kone	Begges 1ste ægteskab	-
003	Jacob Joenssen	01	5	-	-	Fosterbørn	Ugift	-
004	Karen Eliasdatter	01	9	-	-	Fosterbørn	Ugift	-
005	Haagen Monssen	01	69	-	-	Husbondens fader	Deres første ægteskab	Kaarmand
006	Abel Thomasdatter	01	66	-	-	Hans kone	Deres første ægteskab	-
007	Lisbet Haagensdatter	01	22	-	-	Deres datter	Ugift	-
008	Gunner Gunnerssen	02	38	-	-	Husbonde	Hans 1ste hendes 2det egteskab	Gaardmand og fisker
009	Edela Bondedatter	02	29	-	-	Hans kone	Hans 1ste hendes 2det egteskab	-
010	Ane Nielsdatter	02	8	-	-	Hendes datter	Ugift	-
011	Bonde Christenssen	02	67	-	-	Konens fader	Begges 2det egteskab	Kaarmand
012	Kirsten Joensdatter	02	70	-	-	Hans kone	Begges 2det egteskab	-



1815-1855

# Folketellingene 1815-1855



- Mellom 1815 og 1855: Folketellinger hvert tiende år. **Numeriske**
- Det **statistiske materialet** i Statistisk sentralbyrås arkiver er **skannet** i sin helhet
- De fleste kjente **navnelistene** er skannet. Ennå oppdages ukjente navnelister i arkivene.
- Mange av navnelistene er også søkbare.





Numerisk telling fra Gildeskål 1815

(23)

Nøgelskabs forte og Leds. Lige i det 17te Landhundredes første Bane

Gilliskaar, Profogjeld, Døllens Souffier, Døllens Fogderie, Nordland Amt, Trochisms Skj.

Aar	Lige	Leds.				Leds. af Mandkønn								Leds.	Leds. af Kvindkønn										Leds.	Bemærkninger				
		Mand	Qvind	Prins	Prinsesse	0	5	10	15	20	25	30	35		40	45	50	55	60	65	70	75	80	85			90	95	100	
1801	12	23	24	45	7	0	12	2	3	3	6	2	4	5	0	8	1	2	4	2	1	2	8	4	0	67	—	99	Leds. Lige om 57	
1802	13	37	39	76	9	6	6	7	3	10	1	1	3	6	0	11	4	5	2	0	3	4	0	0	68	8	—			
1803	19	27	28	50	2	0	7	1	2	4	4	5	4	5	1	3	1	4	0	1	1	3	6	1	0	53	—	3		
1804	18	36	38	54	6	0	13	0	2	6	12	8	7	11	2	14	1	3	2	9	1	4	14	2	0	111	—	57		
1805	18	32	16	48	2	0	3	2	3	5	3	1	3	6	1	4	0	2	0	0	0	3	3	1	0	45	3	—		
1806	16	36	27	63	1	4	9	1	2	1	0	1	1	2	1	6	3	0	0	2	1	1	2	1	0	34	29	—		
1807	17	39	43	75	8	0	10	0	1	1	2	4	2	3	1	15	1	2	2	3	2	0	3	1	0	58	17	—		
1808	6	27	32	53	4	2	7	2	4	7	3	4	2	3	1	7	0	6	2	1	3	2	3	1	0	54	5	—		
1809	17	27	25	52	3	3	3	1	3	2	3	2	2	3	0	4	1	0	1	3	0	0	5	1	0	34	18	—		
1810	10	20	25	45	4	0	7	0	3	7	1	1	5	7	1	4	1	1	5	2	2	3	7	0	0	57	—	12		
1811	4	20	28	51	4	4	6	1	2	4	3	3	5	7	1	5	0	2	5	1	1	2	8	1	0	57	—	6		
1812	14	22	17	37	4	1	5	0	3	4	6	5	5	13	2	6	1	2	4	6	4	6	5	1	0	78	—	39		
1813	17	21	33	54	3	0	7	1	2	9	4	4	10	5	0	13	0	9	1	7	6	6	13	0	0	99	—	45		opstillede det Bane af South
1814	17	22	30	62	3	1	7	4	6	6	10	4	6	1	0	5	3	3	4	5	3	8	11	1	—	87	—	25		
1815	31	32	21	53	4	2	7	1	4	2	1	1	1	6	0	2	0	1	4	4	3	7	2	2	0	48	5	—		

Ferdinand

Gilliskaar... 1815



Numerisk telling fra Bergen 1855

Jellingske skole den 1ste og 2de

Westlige													Ostlige												
1ste Klasse													2de Klasse												
1	2	3	4	5	6	7	8	9	10	11	12	13	1	2	3	4	5	6	7	8	9	10	11	12	13
1	2	3	4	5	6	7	8	9	10	11	12	13	1	2	3	4	5	6	7	8	9	10	11	12	13
14	15	16	17	18	19	20	21	22	23	24	25	26	27	28	29	30	31	32	33	34	35	36	37	38	39
40	41	42	43	44	45	46	47	48	49	50	51	52	53	54	55	56	57	58	59	60	61	62	63	64	65
66	67	68	69	70	71	72	73	74	75	76	77	78	79	80	81	82	83	84	85	86	87	88	89	90	
91	92	93	94	95	96	97	98	99	100	101	102	103	104	105	106	107	108	109	110	111	112	113	114	115	

Jellingske skole den 3de og 4de Klasse

3de Klasse													4de Klasse												
1	2	3	4	5	6	7	8	9	10	11	12	13	1	2	3	4	5	6	7	8	9	10	11	12	13
1	2	3	4	5	6	7	8	9	10	11	12	13	1	2	3	4	5	6	7	8	9	10	11	12	13
14	15	16	17	18	19	20	21	22	23	24	25	26	27	28	29	30	31	32	33	34	35	36	37	38	39
40	41	42	43	44	45	46	47	48	49	50	51	52	53	54	55	56	57	58	59	60	61	62	63	64	65
66	67	68	69	70	71	72	73	74	75	76	77	78	79	80	81	82	83	84	85	86	87	88	89	90	
91	92	93	94	95	96	97	98	99	100	101	102	103	104	105	106	107	108	109	110	111	112	113	114	115	

SLEKT O



Søkbar liste  
for Bodø1845

Navn		Fødselsdato	Fødested	Still./Stand	Bosted	Hendelsesdato
Bernhardine	♀	1842		datter	Bodø: !!	1845
Tomina Tøgersen	♀	1821		tjener	Bodø: !!	1845
!! Kaas	○	1807		Bagemester	Bodø: !!	1845
Ingeborg Enoksdatter	♀	1795		hustru	Bodø: !!	1845
Hermina	○	1835		datter	Bodø: !!	1845
Olufine	♀	1835		fosterbarn	Bodø: !!	1845
!! Værstad	○	1791		Snedker	Bodø: !!	1845
Adriana	♀	1797		hustru, jordemoder	Bodø: !!	1845
Ana Hansdatter	♀	1817		tjenestepige	Bodø: !!	1845
John Michaelof	♂	1778		Murerarbeid.	Bodø: !!	1845
Johana Johnsdatter	♀	1793		hustru	Bodø: !!	1845
Johan	♂	1820-02-12		sønn	Bodø: !!	1845
Hans Erichsen	♂	1778			Bodø: !!	1845

1865

# Folketellinga 1865



31. desember 1865

- Landsdekkende
- **Skannet** i sin helhet
- Komplett i **søkbar** form
- Viser navn, fødested, yrke, stand, stilling, alder, trossamfunn, statsborgerskap, etnisk tilhørighet og språk
- Alder: den de fyller  **neste**  fødselsdag
  - Alle nyfødte står som ett år gamle
- Bortreiste er registrert på bostedet
- Opplysninger om gård og husdyr
- Har noen større mangler i originalmaterialet





1.	2.	3.	4.	5.	6.	7.
Stadens eller Siedels Navn.	Personenes Navne (Fornavn og Efternavn).	Stadens eller Siedels Navn.	Stadens eller Siedels Navn.	Stadens eller Siedels Navn.	Stadens eller Siedels Navn.	Stadens eller Siedels Navn.
<i>Navjord</i>	<i>Svend Larssen</i>	<i>Gaardbruger, Selveier</i>	<i>44</i>	<i>Beieren</i>	<i>48</i>	
	<i>Kristianna Pedersdatter</i>	<i>Hans Kone</i>	<i>48</i>	<i>Beieren</i>		
	<i>Lars</i>	<i>Hans Søn</i>	<i>19</i>	<i>Beieren</i>		
	<i>Peder Johan</i>	<i>Hans Søn</i>	<i>17</i>	<i>Beieren</i>		
	<i>Martines</i>	<i>Hans Søn</i>	<i>15</i>	<i>Beieren</i>		
	<i>Hans Kristian</i>	<i>Hans Søn</i>	<i>14</i>	<i>Beieren</i>		
	<i>Dorteia</i>	<i>Hans Datter</i>	<i>11</i>	<i>Beieren</i>		
	<i>Anne Svendsdatter</i>	<i>Tjenestepige</i>	<i>30</i>	<i>Beieren</i>		

8.	9.	10.	11.	12.	13.
Indføds- eller Udførsels- og Tilflytningens Antal.	Indføds- eller Udførsels- og Tilflytningens Antal.	Indføds- eller Udførsels- og Tilflytningens Antal.	Indføds- eller Udførsels- og Tilflytningens Antal.	Indføds- eller Udførsels- og Tilflytningens Antal.	Indføds- eller Udførsels- og Tilflytningens Antal.
<i>1720</i>					

Skannet

Jordbruksinformasjon:

Bruker: **Svend Larssen**  
 Brukers yrke: **Gaardbruger, Selveier**  
 Hage og frukttrær: -  
 Merknader: -

Utsæd:  
 Husdyr:  
 Kjøretøy og maskiner:

Folketelling 1865 for Navjord i Beiarn

ru3/4 by5 po4  
 he1 ku7 få20 sv1

Søkbar

	H.nr	Alder/født	Fødested	Bostatus	Familiestilling	Sivilstand	Yrke
001	<b>Svend Larssen</b>	01	44	Beieren	-	g	Gaardbruger, Selveier
002	Kristianna Pedersdatter	01	48	Beieren	-	g	
003	Lars Svendsen*	01	19	Beieren	-	ug	
004	Peder Johan Svendsen*	01	17	Beieren	-	ug	
005	Martines Svendsen*	01	15	Beieren	-	ug	
006	Hans Kristian Svendsen*	01	14	Beieren	-	ug	
007	Dorteia Svendsdatter*	01	11	Beieren	-	ug	
008	Anne Svendsdatter	01	30	Beieren	-	ug	Tjenestepige

ru3/4 by5 po4  
 he1 ku7 få20 sv1



1870

# Folketellinga 1870



31. desember 1870

- Bare avholdt i **byene** (kjøpstedene og ladestedene)
- Ikke er digitalisert i sin helhet
- Bare Kongsvinger, Lillehammer og Gjøvik som er tilgjengelige i Digitalarkivet - i både skanna og søkbar form.



1875

# Folketellinga 1875



31. desember 1875

- **Skannet** i sin helhet
- Komplett i **søkbar** form
- Av større mangler i originalmaterialet:  
Hattfjelldal prestegjeld i Nordland

1885

# Folketellinga 1885

31. desember 1885



- Kun avholdt i **byene** (kjøpstedene og ladestedene)
- **Søkbar** i sin helhet
- Noen lister er skannet
- Finnes for **Bodø** og **Mosjøen**



# Folketelling 1885 for Bodø

## Søk etter personer i folketellingen fra 1885

Søket ditt ga 2,785 treff som inneholder alle søkebegrepene:

1 2 3 Neste Siste

Vis liste Relevans

Navn	Fødselsdato	Fødested	Still./Stand	Bosted	Hendelsesdato	Rolle	Kilde
Karoline Johansen	♀ 1885	Bodø	Barn	Bodø: Tvergate a	1885		Folketelling 1885 for 1804 Bodø kjøpstad
Elise Jensen	♀ 1885	Bodø	Barn	Bodø: Tvergate a	1885		Folketelling 1885 for 1804 Bodø kjøpstad
Edvin Edevartsen	♂ 1885	Bodø	Barn	Bodø: Tvergate a	1885		Folketelling 1885 for 1804 Bodø kjøpstad
Sverre Hansen	♂ 1885	Bodø	ovennævntes Barn	Bodø: Tvergate a	1885		Folketelling 1885 for 1804 Bodø kjøpstad
Oskar Olsen	♂ 1885	Bodø	Barn	Bodø: Tvergate a	1885		Folketelling 1885 for 1804 Bodø kjøpstad
!! Wist*	♂ 1885	Bodø	Et Barn udøbt. Barn til No 14 og 15	Bodø: Tvergate a	1885		Folketelling 1885 for 1804 Bodø kjøpstad
Karen Eles?? Tangen	♀ 1885	Bodø	Barn	Bodø: Tvergate b	1885		Folketelling 1885 for 1804 Bodø kjøpstad
Bernhardt Jakobsen	♂ 1885	Bodø	Barn	Bodø: Tvergate b	1885		Folketelling 1885 for 1804 Bodø kjøpstad
Anna Pauline Hartvigsen	♀ 1885	Bodø	Barn af No 13 og 14	Bodø: Tvergate b	1885		Folketelling 1885 for 1804 Bodø kjøpstad
!! Olsen*	♂ 1885	Bodø	Et udøbt Barn Gut	Bodø: Tvergate b	1885		Folketelling 1885 for 1804 Bodø kjøpstad
Peder Odin Rognan	♂ 1885	Bodø	Barn	Bodø: Tvergate b	1885		Folketelling 1885 for 1804 Bodø kjøpstad
Marie Baardsen	♀ 1885	Bodø	Barn	Bodø: Tvergate c	1885		Folketelling 1885 for 1804 Bodø kjøpstad
Ingolf Iversen	♂ 1885	Bodø	S. A. Iversens Søn	Bodø: Tvergate c	1885		Folketelling 1885 for 1804 Bodø kjøpstad
Konstane Olsen	♀ 1885	Bodø	Barn	Bodø: Tvergate c	1885		Folketelling 1885 for 1804 Bodø kjøpstad
Viktor Hugo Rangval Lund*	♂ 1885		Barn	Bodø: Tvergate c	1885		Folketelling 1885 for 1804 Bodø kjøpstad
Magna Petrine Kristensen	♀ 1885	Bodø	Barn	Bodø: Tvergate d	1885		Folketelling 1885 for 1804 Bodø kjøpstad
!! Fische*	♂ 1885	Bodø	Navnløs	Bodø: Tvergate e	1885		Folketelling 1885 for 1804 Bodø kjøpstad
Jobana Gundersen	♀ 1885	Bodø	Barn	Bodø: Tvergate f	1885		Folketelling 1885 for 1804 Bodø kjøpstad

Tilpass resultatet

✖ Bodø komm.

Nullstill

SØK

Personalialia +

Bostedsinformasjon +

Geografi +

Nullstill

SØK

1891

# Folketellinga 1891



1. januar 1891

- **Skannet** i sin helhet
- Nesten hele tellingen er **søkbar** (538 av 561 herreder)
- Hele **Nordland** er søkbar
- Direkte overgang fra søkbar til skannet.
- Ett skjema for hver enkelt person
  - derfor omfattende i volum, både fysisk og i antall digitale bilder

Skannet

# Folketelling 1891 Hammerø

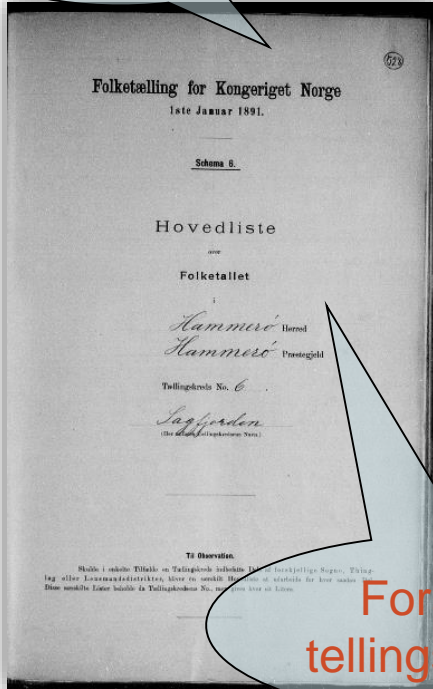

Forsiden  
tellingskrets 6

Karlsø -  
husliste 10

Liste over  
huslister

Husliste nr 10

## Beboere:

	H.nr	Alder/født	Fødested	Bostatus	Familiestilling	Sivilstand	Yrke
001 Hans Johan Hansen	1	1838	Hamarøy	-	Familiens overhode	g	-
002 Syneve Marcusdatter	000	1845	Vig H Sogn	-	Hustru	g	-
003 Martin Rikard Hansen	000	1870	Hamarøy	-	Søn	ug	-
004 Peder Hagen Hansen	000	1877	Hamarøy	-	Søn	ug	-
005 Eline Marie Olsdatter	000	1869	Hamarøy	-	Tjenestetyende	ug	-

Søkbar





# Folketellinga 1891

- **Direkte fra den søkbare til den skannede**

Snarveier  
på den  
søkbare



Folketælling for Kongeriget Norge 1ste Januar 1891.

Hammerø Herred. Schema 2. Personseddel No. 1

Tællingskreds No. 6 Husliste No. 10

1. Fuldt Navn *Hans Johan Hansen*
2. Kjen <sup>1)</sup>: Mandkjen, Kvindekjen.
3. Stilling til Familiens Hovedperson <sup>1)</sup>: Selv Hovedperson, Hustru, Son, Datter, Tjenestetyende, Løgerende hørende til Familien, enslig Løgerende, Besøgende o. s. v.
4. Ægteskabelig Stilling <sup>1)</sup> (for Personer over 15 Aar): Ugift, Gift, Enke-mand, Enke, Separeret efter Bevilling, Lovlig fraskilt.
5. For gifte Kvinder: Er De og Deres Mand indbyrdes *besøgtet*, som Næstsøskendeborn (Tremøeninger) eller nærmere? Ja, Nei <sup>1)</sup>.
6. Fødselsaar: 1838 For Born under 2 Aar: Fødselsmaaned
7. Fødested: Herred, Sogn eller By *Lige Sogn*  
For de i Ulandet fødte: (Landets eller Stedets Navn)

1838

Folketælling for Kongeriget Norge 1ste Januar 1891.

Hammerø Herred. Schema 2. Personseddel No. 2

Tællingskreds No. 6 Husliste No. 10

1. Fuldt Navn *Grene Marcusdatter*
2. Kjen <sup>1)</sup>: Mandkjen, Kvindekjen.
3. Stilling til Familiens Hovedperson <sup>1)</sup>: Selv Hovedperson, Hustru, Son, Datter, Tjenestetyende, Løgerende hørende til Familien, enslig Løgerende, Besøgende o. s. v.
4. Ægteskabelig Stilling <sup>1)</sup> (for Personer over 15 Aar): Ugift, Gift, Enke-mand, Enke, Separeret efter Bevilling, Lovlig fraskilt.
5. For gifte Kvinder: Er De og Deres Mand indbyrdes *besøgtet*, som Næstsøskendeborn (Tremøeninger) eller nærmere? Ja, Nei <sup>1)</sup>.
6. Fødselsaar: 1841 For Born under 2 Aar: Fødselsmaaned
7. Fødested: Herred, Sogn eller By *Lige Sogn*  
For de i Ulandet fødte: (Landets eller Stedets Navn)

Personlister for husliste nr. 10

Foreldre

Folketælling for Kongeriget Norge 1ste Januar 1891.

Hammerø Herred. Schema 2. Personseddel No. 3

Tællingskreds No. 6 Husliste No. 10

1. Fuldt Navn *Martin Richard Hansen*
2. Kjen <sup>1)</sup>: Mandkjen, Kvindekjen.
3. Stilling til Familiens Hovedperson <sup>1)</sup>: Selv Hovedperson, Hustru, Son, Datter, Tjenestetyende, Løgerende hørende til Familien, enslig Løgerende, Besøgende o. s. v.
4. Ægteskabelig Stilling <sup>1)</sup> (for Personer over 15 Aar): Ugift, Gift, Enke-mand, Enke, Separeret efter Bevilling, Lovlig fraskilt.
5. For gifte Kvinder: Er De og Deres Mand indbyrdes *besøgtet*, som Næstsøskendeborn (Tremøeninger) eller nærmere? Ja, Nei <sup>1)</sup>.
6. Fødselsaar: 1820 For Born under 2 Aar: Fødselsmaaned
7. Fødested: Herred, Sogn eller By  
For de i Ulandet fødte: (Landets eller Stedets Navn)
8. Hvilken Stats Undersaat (for dem, der ikke ere norske Undersaatter)
9. Trossamfund (for dem, der ikke tilhøre den norske Statskirke).
10. For de i selvstændig eller i underordnet Stilling Erhvervende: Erhvervsgren (Hovednæring, Bierhverv) og Stilling i samme *Fiske*
11. For de af Andre helt <sup>1)</sup> eller delvis <sup>2)</sup> Forsørgede: Forsørgeres Livsstilling *gaardbrug og*
12. Sindssvag, Dovstum eller Blind <sup>1)</sup>
13. Er Sindssygdommen, Dovstumheden eller Blindheden medfødt eller er den fremtraadt senere <sup>2)</sup>?
14. For de kun midlertidigt Tilstedeværende: sædvanligt Bosted
15. For de midlertidigt Fraværende: antageligt Opholdssted
16. Nationalitet: Norsk, Lappisk, Finsk (Kvensk), Blandet
17. Sprog, der tales i Vedkommendes Hjem (saafremt det den i Rubr. 16 angivne Nationalitet): Norsk, Lappisk
18. For Lapper oplyses, om Vedkommende er fastboende eller nomadiserende <sup>1)</sup>

SL

Folketælling for Kongeriget Norge 1ste Januar 1891.

Hammerø Herred. Schema 2. Personseddel No. 4

Tællingskreds No. 6 Husliste No. 10

1. Fuldt Navn *Peder Søren Hansen*
2. Kjen <sup>1)</sup>: Mandkjen, Kvindekjen.
3. Stilling til Familiens Hovedperson <sup>1)</sup>: Selv Hovedperson, Hustru, Son, Datter, Tjenestetyende, Løgerende hørende til Familien, enslig Løgerende, Besøgende o. s. v.
4. Ægteskabelig Stilling <sup>1)</sup> (for Personer over 15 Aar): Ugift, Gift, Enke-mand, Enke, Separeret efter Bevilling, Lovlig fraskilt.
5. For gifte Kvinder: Er De og Deres Mand indbyrdes *besøgtet*, som Næstsøskendeborn (Tremøeninger) eller nærmere? Ja, Nei <sup>1)</sup>.
6. Fødselsaar: 1822 For Born under 2 Aar: Fødselsmaaned
7. Fødested: Herred, Sogn eller By  
For de i Ulandet fødte: (Landets eller Stedets Navn)
8. Hvilken Stats Undersaat (for dem, der ikke ere norske Undersaatter)
9. Trossamfund (for dem, der ikke tilhøre den norske Statskirke).
10. For de i selvstændig eller i underordnet Stilling Erhvervende: Erhvervsgren (Hovednæring, Bierhverv) og Scilling i samme
11. For de af Andre helt <sup>1)</sup> eller delvis <sup>2)</sup> Forsørgede: Forsørgeres Livsstilling *gaardbrug og*
12. Sindssvag, Dovstum eller Blind <sup>1)</sup>
13. Er Sindssygdommen, Dovstumheden eller Blindheden medfødt eller er den fremtraadt senere <sup>2)</sup>?
14. For de kun midlertidigt Tilstedeværende: sædvanligt Bosted
15. For de midlertidigt Fraværende: antageligt Opholdssted
16. Nationalitet: Norsk, Lappisk, Finsk (Kvensk), Blandet
17. Sprog, der tales i Vedkommendes Hjem (saafremt det er forskjelligt fra den i Rubr. 16 angivne Nationalitet): Norsk, Lappisk, Finsk (Kvensk)
18. For Lapper oplyses, om Vedkommende er fastboende eller nomadiserende <sup>1)</sup>

Folketælling for Kongeriget Norge 1ste Januar 1891.

Hammerø Herred. Schema 2. Personseddel No. 5

Tællingskreds No. 6 Husliste No. 10

1. Fuldt Navn *Ellen Marie Pedersen*
2. Kjen <sup>1)</sup>: Mandkjen, Kvindekjen.
3. Stilling til Familiens Hovedperson <sup>1)</sup>: Selv Hovedperson, Hustru, Son, Datter, Tjenestetyende, Løgerende hørende til Familien, enslig Løgerende, Besøgende o. s. v.
4. Ægteskabelig Stilling <sup>1)</sup> (for Personer over 15 Aar): Ugift, Gift, Enke-mand, Enke, Separeret efter Bevilling, Lovlig fraskilt.
5. For gifte Kvinder: Er De og Deres Mand indbyrdes *besøgtet*, som Næstsøskendeborn (Tremøeninger) eller nærmere? Ja, Nei <sup>1)</sup>.
6. Fødselsaar: 1869 For Born under 2 Aar: Fødselsmaaned
7. Fødested: Herred, Sogn eller By  
For de i Ulandet fødte: (Landets eller Stedets Navn)
8. Hvilken Stats Undersaat (for dem, der ikke ere norske Undersaatter)
9. Trossamfund (for dem, der ikke tilhøre den norske Statskirke).
10. For de i selvstændig eller i underordnet Stilling Erhvervende: Erhvervsgren (Hovednæring, Bierhverv) og Stilling i samme *Handarbejde og*
11. For de af Andre helt <sup>1)</sup> eller delvis <sup>2)</sup> Forsørgede: Erhvervs-Forsørgeres Livsstilling *gaardbrug og*
12. Sindssvag, Dovstum eller Blind <sup>1)</sup>
13. Er Sindssygdommen, Dovstumheden eller Blindheden medfødt eller er den fremtraadt senere <sup>2)</sup>?
14. For de kun midlertidigt Tilstedeværende: sædvanligt Bosted
15. For de midlertidigt Fraværende: antageligt Opholdssted
16. Nationalitet: Norsk, Lappisk, Finsk (Kvensk), Blandet
17. Sprog, der tales i Vedkommendes Hjem (saafremt det er forskjelligt fra den i Rubr. 16 angivne Nationalitet): Norsk, Lappisk, Finsk (Kvensk)
18. For Lapper oplyses, om Vedkommende er fastboende eller nomadiserende <sup>1)</sup>

Tre barn

1900

# Folketellinga 1900



3. desember 1900

- **Søkbar** i sin helhet
- Også **skannet**
- Også oppholdssted for de fraværende
- Skipslister
- Fødselsår på alle, fødsels**dato** på de yngste (barn under to år)
- Fødested. Nasjonalitet i den skannede
- Har noen større mangler i originalmaterialet



0120

# FOLKETÆLLING FOR NORGE

3 December 1900.



Schema I. Personliste No. 8

Vefsn Herred. Tællingskreds No. 2

Gaards No. 64 Brugs No. 1 og 2 Styck 227

Bostedets (Gaardens, Pladsens) Navn Bjorkjønli



Folketellingen 1900  
Gård nr 64  
Bjorkjønli i Vefsn

### 3. Personliste over Folketallet 3 December 1900.

1.	2.	3.	4.	5.	6.	7.	8.	9.	10.	11.	12.	13.	14.
Husholdningens No. Personens No.	Personernes Navne. (Fornavn og Efternavn) Odnede efter Husholdninger og Huse. Ved Børn, endaa uden Navn, sættes: endøbt Gut- eller endøbt Pige.	Kjøn. Mænd. Kvinder. m. k.	Om bosat paa Stedet (b) eller om kun midlertidigt tilstede (ats) eller om midlertidigt fraværende (f). (Se Bem. 4.)	For dem, som kun var midlertidigt tilstede-værende: sædvanligt Bosted.	For dem, som var midlertidigt fraværende: antageligt Opholdssted 3 December.	Stilling i Familien. (Husfar, Husmor, Son, Datter, Tjenestgjænde, Løgende hørende til Familien, ensig Løgende, Besøgende o. s. v.) (Hf., Hm., S., D., Tj., FL, EL., B.)	Egteskabelig Stilling. (Se Bem. 4.) (ug., g., e., s., f.)	Erhverv og Livsstilling. Ogsaa Husmor eller Børns sædvanlige Erhverv. Man angiver tydeligt og specielt Næringsvei og Forretning eller Fag, som man udøver eller arbejder i, og tilføje sin Stilling i dette Erhverv. Har nogen flere Erhverv, anføres disse, Hovederhvervet først. (Se forøvrigt Bemærkning 7.)	Fødselsaar (samt Fødselsdag, hvis under 2 Aar).	Fødested. (For dem, der er fødte i samme Herred som Tællingsstedet (T.), skrives Bogstavet: T.; for de øvrige skrives Herredets eller Sognets eller Byens Navn. For de i Udlandet fødte: Landets (eller Stedets) Navn.	Undersaantlig Forhold. (For dem, der er norske Undersaatter skrives Bogstavet: N.; for de øvrige anføres velkomment, bosamfund, navn, eller i Tilfælde: «Udtraadt indtæt Samfund».)	Trossamfund. (For dem, der tilhører den norske Statskirke, skrives Bogstavet: S.; for de øvrige anføres velkomment, bosamfund, navn, eller i Tilfælde: «Udtraadt indtæt Samfund».)	Sindssvag, Døvstum eller Blind. Var nogen af de anførte Personer: Døvstum? (D) Blind? (B) Sindssvag (d. v. s. fra Fødselen eller den tidligste Barndom)? (A)
1	Herredbyggeri Bernt Kristian Mikalsen Skalands	m	b			Hf.	g	Gårdbruger, bygselmand	1843	Stod NT	M.		
2	Ingeborg Marie Erlandsdatter	k	b			Hm.	g	Gårdmandskone	1844	Hatfjeldalen	M.		
3	Ole Antonsen	m	b			Tj.	ug	Tjenestegut, gårdsarbeide	1883	Vefsn herred*	M.		
4	Ludvig Andreas Nilsen	m	b			Tj.	ug	Gjetergut	1886	Vefsn herred*	M.		
5	Ludrikke Henriette Kristoffersdatter	k	b			Tj.	ug	Tjenestejente, Husligt arbejde	1876	Bindalen Nor	M.		
6	Klara Othea Arnsbergsdatter	k	b			D. til n. 5	ug	Barn	1896	Vefsn herred*	M.		
7	Oline Torgine Erlandsdatter	k	b			FL	e	Husligt arbejde	1847	Vefsn herred*	M.		
8	Erland Olsen	m	b			Føderådsmand	g	Føderådsmand	1822	Gaustal Gudbrandsd. Krs	M.		
9	Karen Torsdatter	k	b			Føderådskone	g	Føderådskone	1818	Gaustal Gudbrandsd. Krs	M.		
10	Karl Emaus Kristoffersen	m	f		Vefsn herred*	Arbejder	ug	Jernbanearbejder	1878	Vefsn herred*	M.		

Skannet

	H.nr	Alder/født	Fødested	Bostatus	Familiestilling	Sivilstand	Yrke
001	01	1843	Stod NT	b	Hf	g	Gårdbruger, bygselmand
002	01	1844	Hatfjeldalen Nor	b	Hm	g	Gårdmandskone
003	01	1883	Vefsn herred*	b	Tj	ug	Tjenestegut, gårdsarbeide
004	01	1886	Vefsn herred*	b	Tj	ug	Gjetergut
005	01	1876	Bindalen Nor	b	Tj	ug	Tjenestejente, Husligt arbejde
006	01	1896	Vefsn herred*	b	D. til n. 5	ug	Barn
007	01	1847	Vefsn herred*	b	FL	e	Husligt arbejde
008	01	1822	Gaustal Gudbrandsd. Krs	b	Føderådsmand	g	Føderådsmand
009	01	1818	Gaustal Gudbrandsd. Krs	b	Føderådskone	g	Føderådskone
010	01	1878	Vefsn herred*	f	Arbejder	ug	Jernbanearbejder

Søkbare

1910

# Folketellinga 1910



31. desember 1910

- **Søkbar** i sin helhet
- Ikke skannet
- Full **fødselsdato** for **alle** personer
  - mange feil i de originale tellings skjemaene
- Tilleggsopplysninger om **hjemvendte norsk-amerikanere**
  - utflyttingsår, hjemflyttingsår, bosted før utflyttingen og siste bosted og stilling i Amerika
- **Arbeidsledighet**
- Ikke jordbrukstelling, men i stedet en separat **håndverkstelling**
- **Skipsmannskaper** for skip i norske havner og farvann,
- Har mangler i originalmaterialet



# Folketellingen 1910

## Fenes i Bodin

0068 **Fenæs**

Første Forrige Neste Siste

Vis liste

PERMANENT ID: bf01036921002730

Del Skriv ut

Bostednr:	0068	Hjemmehørende personer:	8-2-6
Matr.nr/Gnr:	44	Antall husholdninger:	-
Løpenr/Bnr:	7	Antall personsedler:	-
Sidebygninger med natteopphold?:	n	Antall slike bygninger:	-
Hvilke slike bygninger:	-	Antall personer i fjøs:	-
Jordbruks spørsmål:	-	Antall personer i stall:	-
3. sidebygning:	-	Antall personer i 3. sidebygning:	-
4. sidebygning:	-	Antall personer i 4. sidebygning:	-
Skannet bilde:	-		
Merknader:	-		

### Beboere:

	H.nr	Alder/født	Fødested	Bostatus	Familiestilling	Sivilstand	Yrke
001 Johan Støver	01	1870-02-27	Bodin	f	hf	g	Tømmermand og Gaardbruker S.
002 Robertine Støver	01	1876-03-22	Bodin	b	hm	g	Gaardmandskone
003 Astrid Støver	01	1899-01-30	Bodin	b	d	ug	Datter
004 Bjarne Støver	01	1900-07-20	Bodin	b	s	ug	Søn
005 Kathrine Støver	01	1903-02-20	Bodin	b	d	ug	Datter
006 Gudrun Støver	01	1905-05-01	Bodin	b	d	ug	Datter
007 Rakel Støver	01	1907-04-14	Bodin	b	d	ug	Datter
008 Jørdis Støver	01	1910-07-25	Bodin	b	d	ug	Datter

### Kildeinformasjon:

Folketelling 1910 for 1843 Bodin herred

[Gå til kilde >](#)

Fylke:	Nordland
Kommune (1947):	Bodin
Geografisk område:	Bodin komm. Salten fogd.
Startår:	1910
Sluttår:	1910

### Tellingskrets:

007 Hunstad - Kvalvaag - Indstranden >

Herred / By:	Bodin
Prestegjeld:	Bodin
Sogn:	-



ARKIVVERKET

Full fødselsdato

SLEKT OG DATA

# Oppsummering

# Historisk oppsummering



- **1910** - landsdekkende. Har fødselsdato
- **1900** - landsdekkende. Har også midlertidig bosted
- **1891** - landsdekkende
- **1885** - bytelling
- **1875** - landsdekkende
- **1865** - landsdekkende. Den første med fødested
- **1801** - landsdekkende. Den første med navn
  
- **1769** - den første folketellingen, numerisk – men Vefsn har navn og er søkbar
  
- **1701** - telling av **menn**, store deler er gått tapt
- **1663-66** - manntall – fogdenes og sokneprestenes



# Start med

1801, 1865, 1891, 1900 og 1910



- Landsdekkende og er tilgjengelige og **søkbare** på **Digitalarkivet**.

**[www.digitalarkivet.no](http://www.digitalarkivet.no)**

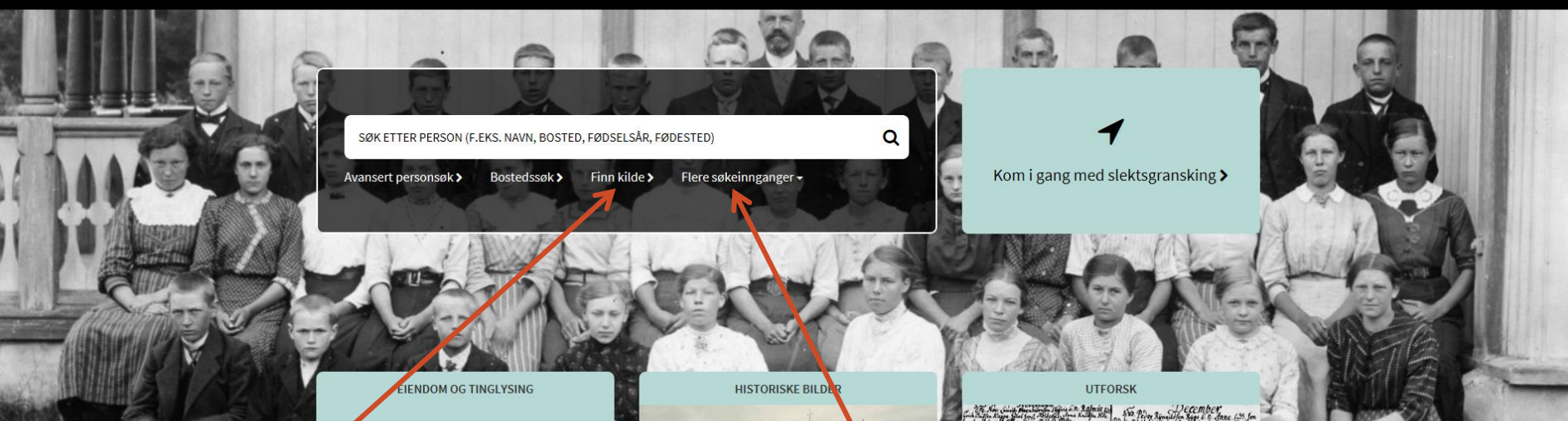

SØK ETTER PERSON (F.EKS. NAVN, BOSTED, FØDSELSÅR, FØDESTED) 🔍

[Avansert personsøk >](#)
[Bostedssøk >](#)
[Finn kilde >](#)
[Flere søkeinn ganger ▾](#)

Kom i gang med slektsgransking >

EIENDOM OG TINGLYSING

🏠

[Mer informasjon om eiendom og tinglysing >](#)

HISTORISKE BILDER

[Mer om historiske bilder fra arkivene >](#)

UTFORSK

[Utforsk digitalisert arkivmateriale >](#)

Finn kilde >

Finner **alle** folketellingene

Flere søkeinn ganger ▾

Finner de **søkbare** folketellingene

# Forkortelser

# Forkortelser

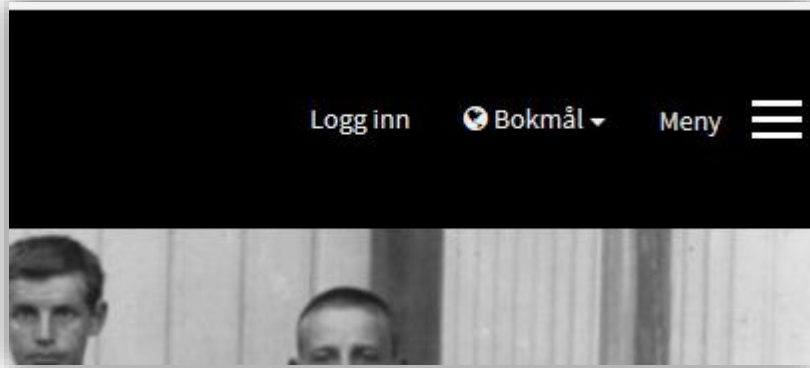

Klikk **Meny** – oppe til høyre

**DIGITALARKIVET**

Søkbare arkiver	Finn kilde	Bestill grunnboksblad
Skanna arkiver	Avansert personsøk	Eiendomssøk grunnbok
Fotoarkiv	Bostedsøk	Eiendomssøk panteregistre
		Bla i panteregistre
		Bla i pantebøker
Siste publiserte		
Debattforum	Vil du bidra?	Om Digitalarkivet
Blogg	Digitalpensjonatet	Kontakt oss
Nyheter		Hjelp
Bokhylla	arkiverket.no	Veiledninger

**Hjelp**

### Hjelp

Rettleiingar hjelper deg til å bruke materialet i Digitalarkivet. Du finn løysingar på vanlege problem ein støyter på når ein brukar Digitalarkivet, og du får tips til korleis lese gamal skrift.

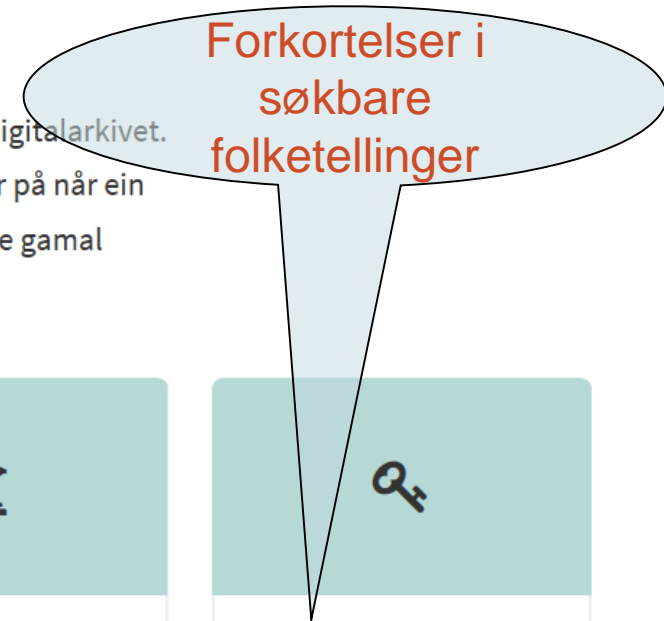

#### Rettleiingar >

Her får du rettleiing i bruk av skanna arkiver og søkbart materiale. I rettleiinga til Finn kjelde lærer du å søke etter arkivmateriale. Du får vite korleis du opprettar brukarkonto...



#### Ofte stilte spørsmål >

Her finn du eit oversyn over spørsmål som fleire andre har lurt på tidlegare. Kanskje finn du svar på det du lurar på her?



#### Korleis lese gamal handskrift? >

Dei skanna kjeldene i Digitalarkivet kan stundom vere vanskelege å lese. Her får du tips til korleis du kan lære deg å lese gamal handskrift, og kor du kan få...



#### Forkortingar i søkbare folketeljingar >

Registreringsstandard for folketeljingar, HISTFORM, har etablert eit felles sett med forkortingar som ein skal nytte når ein transkriberer folketeljingar.



# Forkortingar i søkbare folketeljingar

Registreringsstandard for folketeljingar, HISTFORM, har etablert eit felles sett med forkortingar som ein skal nytte når ein transkriberer folketeljingar.

## For kjønn

- m = mann
- k = kvinne
- !! = ubestemmeleg kjønn

## For bustatus

- b = busett på staden
- mt = midlertidig til stades
- f = fråverande

## For familiestilling

- hf = husfar
- hm = husmor
- hp = (sjølv) hovudperson
- hu = hustru
- s = son
- d = dotter
- tj = tjenesteytande
- fl = losjerande, høyrer til familien
- el = einsleg losjerande
- b = besøkande

## For sivilstand

- ug = ugift
- g = gift
- e = enke/enkemann
- s = separert
- f = fråskild

## For sjukdomstilstand

- b = blind
- d = døv/døvstum
- s = sinnssjuk/sinnssvak
- a = åndssvak

## For statsborgarskap og etnisitet

- n = norsk
- l = lappisk
- lf = lappisk, fastbuande
- ln = lappisk, nomadiserende
- f = finsk (kvensk)
- k = kvensk (finsk)
- b = blanda

## For språk

- n = norsk
- l = lappisk
- f = finsk (kvensk)

## For eigedom

- bu = butikklokale
- ko = kontorlokale
- ve = verkstadlokale
- fa = fabrikklokale
- an = andre lokale

Søk i folketellingene

# Søk i folketellingene



Hva finnes i et aktuelt distrikt?

Bruk **Finn kilde**



SØK ETTER PERSON (F.EKS. NAVN, BOSTED, FØDSELSÅR, FØDESTED)



- Avansert personsøk >
- Bostedssøk >
- Finn kilde >
- Flere søkeinn ganger v



Kom i gang med slektsgransking >

EIENDOM OG TINGLYSING



Mer informasjon om eiendom og tinglysing >

HISTORISKE BILDER



Mer om historiske bilder fra arkivene >

UTFØRSK



Utforsk digitalisert arkivmateriale >

Finn kilde >



## Finn kilde

Du kan fylle ut ett eller flere søkekriterier

Nullstill

Q SØK

### Fritekstsøk

Søk etter kilder

### Periode

Fra

Til

### Form

- Alle formater
- Skannet
- Søkbar
- Fulltekst

### Emneknagger

Skriv eller velg emneknagger

### Kategori

Folketellinger

Manntall

Kirkebøker

Emigrantmateriale

Skiftmateriale

Sjømannsruller og militære ruller

Skoleprotokoller

Helsemateriale

Fattigvesen

Regulering og skattebetalings

### Geografi

Østlandet

Sørlandet

Vestlandet

Trøndelag

Nord-Norge

Svalbard m.m.

Amerika

Norden

Resten av verden

Velg  
**Folketellinger**

Velg aktuelt  
område i **Geografi**



Valgene vises her

Du kan fylle ut ett eller flere søkekriterier

Folketellinger  Bodø

Nullstill

Q SØK

### Fritekstsøk

Søk etter kilder

### Periode

Fra

Til

### Form

Alle formater

Skannet

Søkbar

Fulltekst

### Emneknagger

Skriv eller velg emneknagger

### Oppbevaringssted

Skriv eller velg oppbevaringssted

### Arkiv

Skriv eller velg arkiv

### Kategori

#### Folketellinger

Velg alle

#### Folketellinger

Folketellingen 1870

Folketellingen 1900

Folketellingen 1890

Folketellingen 1885

Folketellingen 1875

Folketellingen 1870

Folketellingen 1865

Folketellingen 1855

Folketellingen 1845

Folketellingen 1835

Folketellingen 1825

Folketellingen 1815

Folketellingen 1801

Folketellingen 1769

Kommunale folketellinger

Lokale folketellinger

Amerikanske folketellinger

#### Kildetyper

Manntall

### Geografi

Østlandet

Sørlandet

Vestlandet

Trøndelag

Nord-Norge

Velg alle

18 Nordland

Velg alle

1820 Alstahaug

1873 Andenes

1855 Ankenes

1854 Ballangen

1839 Beiarn

1811 Bindal

1871 Bjørnskinn

1843 Bodin

1804 Bodø

1862 Borge

1814 Brønnøy

1801 Brønnøysund

Klikk Søk

Velg alle

Bodø

Søket ditt ga 20 treff som inneholder alle søkebegrepene:

1

[Folketelling 1891 for 1804 Bodø kjøpstad >](#)

Arkiv: Statistisk sentralbyrå, Sosioøkonomiske emner, Folketellinger, boliger og boforhold  
Bla i skannet utgave >

Søk i kilden >



[Folketelling 1885 for 1804 Bodø kjøpstad >](#)

Arkiv: Ukjent  
Ikke skannet

Søk i kilden >



[Folketelling 1910 for 1804 Bodø kjøpstad >](#)

Arkiv: Statistisk sentralbyrå, Sosioøkonomiske emner, Folketellinger, boliger og boforhold  
Ikke skannet

Søk i kilden >



[Folketelling 1900 for 1804 Bodø kjøpstad >](#)

Arkiv: Ukjent  
Bla i skannet utgave >

Søk i kilden >



[Folketelling 1865 for 1804B Bodø prestegjeld, Bodø kjøpstad >](#)

Arkiv: Statistisk sentralbyrå, Sosioøkonomiske emner, Folketellinger, boliger og boforhold  
Bla i skannet utgave >

Søk i kilden >



[Folketelling 1875 for 1804B Bodø prestegjeld, Bodø kjøpstad >](#)

Arkiv: Ukjent  
Bla i skannet utgave >

Søk i kilden >



[Folketellingen 1855, bind 8: Kjøpsteder og ladesteder: Risør-Vadsø >](#)

Arkiv: Statistisk sentralbyrå, Sosioøkonomiske emner, Folketellinger, boliger og boforhold  
Bla i skannet utgave >

Ikke søkbar



[Folketelling 1845 for 1804B Bodø prestegjeld, Bodø bysokn >](#)

Arkiv: Ukjent  
Ikke skannet

Søk i kilden >



[Folketelling 1855 for 1804B Bodø prestegjeld, Bodø bysokn >](#)

Arkiv: Ukjent  
Ikke skannet

Søk i kilden >



[Folketellingen 1815, bind 8: Folkemengdens bevegelse i Tromsø stift og byene >](#)

Arkiv: Statistisk sentralbyrå, Sosioøkonomiske emner, Folketellinger, boliger og boforhold  
Bla i skannet utgave >

Ikke søkbar

## 20 treff for Bodø

Derav 9 søkbare, noen er skannet i tillegg

De 11 siste er skannet og numeriske

[Folketellingen 1825, bind 1: Hovedliste for hele landet >](#)

Arkiv: Statistisk sentralbyrå, Sosioøkonomiske emner, Folketellinger, boliger og boforhold  
Bla i skannet utgave >

Ikke søkbar

[Folketellingen 1825, bind 2: Hovedlister >](#)

Arkiv: Statistisk sentralbyrå, Sosioøkonomiske emner, Folketellinger, boliger og boforhold  
Bla i skannet utgave >

Ikke søkbar

[Folketellingen 1825, bind 21: Kjøpsteder og ladesteder: Risør-Vardø >](#)

Arkiv: Statistisk sentralbyrå, Sosioøkonomiske emner, Folketellinger, boliger og boforhold  
Bla i skannet utgave >

Ikke søkbar

[Folketellingen 1835, bind 1: Oversiktstabeller for hele landet >](#)

Arkiv: Statistisk sentralbyrå, Sosioøkonomiske emner, Folketellinger, boliger og boforhold  
Bla i skannet utgave >

Ikke søkbar

[Folketellingen 1835, bind 9: Nordre Trondhjem amt, Nordland amt og Finnmarken amt >](#)

Arkiv: Statistisk sentralbyrå, Sosioøkonomiske emner, Folketellinger, boliger og boforhold  
Bla i skannet utgave >

Ikke søkbar

[Folketellingen 1835, bind 11: Kjøpsteder og ladesteder: Risør-Vardø >](#)

Arkiv: Statistisk sentralbyrå, Sosioøkonomiske emner, Folketellinger, boliger og boforhold  
Bla i skannet utgave >

Ikke søkbar

[Folketellingen 1845, bind 9B: Nordland amt >](#)

Arkiv: Statistisk sentralbyrå, Sosioøkonomiske emner, Folketellinger, boliger og boforhold  
Bla i skannet utgave >

Ikke søkbar

[Folketellingen 1845, bind 11: Kjøp- og ladesteder >](#)

Arkiv: Statistisk sentralbyrå, Sosioøkonomiske emner, Folketellinger, boliger og boforhold  
Bla i skannet utgave >

Ikke søkbar

[Folketelling 1801 for 1843P Bodø prestegjeld >](#)

Arkiv: Rentekammeret inntil 1814, Realistisk ordnet avdeling  
Bla i skannet utgave >

Søk i kilden >



[Folketellingen 1825, bind 18: Nordland amt >](#)

Arkiv: Statistisk sentralbyrå, Sosioøkonomiske emner, Folketellinger, boliger og boforhold  
Bla i skannet utgave >

Ikke søkbar

The screenshot shows the Digitalarkivet website interface. At the top, there is a search bar with the text "SØK ETTER PERSON (F.EKS. NAVN, BOSTED, FØDSELSÅR, FØDESTED)" and a magnifying glass icon. Below the search bar are four menu items: "Avansert personsøk", "Bostedssøk", "Finn kilde", and "Flere søkeinn ganger". To the right of the search bar is a light blue box with a cursor icon and the text "Kom i gang med slektsgransking". Below the search bar are three main categories: "EIENDOM OG TINGLYSING" with a house icon, "HISTORISKE BILDER" with a ship icon, and "UTFORSK" with a document icon. Each category has a link below it: "Mer informasjon om eiendom og tinglysing", "Mer om historiske bilder fra arkivene", and "Utforsk digitalisert arkivmateriale". A red arrow points from the "Flere søkeinn ganger" link in the search bar to a larger "Flere søkeinn ganger" link in a separate box below. A light blue arrow points from the "Flere søkeinn ganger" link in the search bar to a light blue oval at the bottom right containing the text "De søkbare tellingene".

SØK ETTER PERSON (F.EKS. NAVN, BOSTED, FØDSELSÅR, FØDESTED)

Avansert personsøk > Bostedssøk > Finn kilde > Flere søkeinn ganger >

Kom i gang med slektsgransking >

EIENDOM OG TINGLYSING

HISTORISKE BILDER

UTFORSK

Mer informasjon om eiendom og tinglysing >

Mer om historiske bilder fra arkivene >

Utforsk digitalisert arkivmateriale >

Flere søkeinn ganger >

De søkbare tellingene





- **Folketellingene**
  - 
  - Folketellingen 1910
  - 
  - Folketellingen 1900
  - 
  - Folketellingen 1891
  - 
  - Folketellingen 1885
  - 
  - Folketellingen 1875
  - 
  - Folketellingen 1870
  - 
  - Folketellingen 1865
  - 
  - Folketellingen 1855
  - 
  - Folketellingen 1845
  - 
  - Folketellingen 1835
  - 
  - Folketellingen 1825
  - 
  - Folketellingen 1815
  - 
  - Folketellingen 1801
  - 
  - Folketellingen 1769
- **Kirkebøker**
  - 
  - Fødte og døpte
  - 
  - Konfirmerte
  - 
  - Viede og trolovede
  - 
  - Døde og begravde
  - 
  - Innflyttede
  - 
  - Utflyttede
  - 
  - Dødfødte
  - 
  - Vaksinerte
  - 
  - Innmeldte i statskirken
  - 
  - Utmeldte fra statskirken
  - 
  - Introduserte kvinner
  - 
  - Offentlige skriftemål (publice absolverede)
  - 
  - Kommunikanter

De **søkbare**  
tellingene

# Søketips



## Søk etter personer i folketellingen fra 1910

Du kan fylle ut ett eller flere søkekriterier

Nullstill

Q SØK

### Personalia

Fornavn:

Etternavn:

Kjønn:

Familiestilling:

Sivilstand:

Yrke:

Fødselsdato:

Fødested:

[+ Vis flere felt](#)

### Bostedsinformasjon

Bosted:

Gårdens nummer:

Brukets nummer:

Gårdens eier:

Hustype:

Plassering:

Etasje:

### Geografi

Østlandet



Sørlandet



Vestlandet



Trøndelag



Nord-Norge



SØK ETTER PERSON (F.EKS. NAVN, BOSTED, FØDSELSÅR, FØDESTED)



[Avansert personsøk](#) >
 [Bostedssøk](#) >
 [Finn kilde](#) >
 [Flere søkeinn ganger](#) >



Kom i gang med slektsgransking >

EIENDOM OG TINGLYSING



HISTORISKE BILDER



UTFORSK



## DIGITALARKIVET

Søkbare arkiver

Skanna arkiver

Fotoarkiv

Siste publiserte

Debattforum

Blogg

Nyheter

Bokhylla

Finn kilde

Avansert personsøk

Bostedssøk

Vil du bidra?

Digitalpensjonatet

arkiverket.no

Bestill grunnboksblad

Eiendomssøk grunnbok

Eiendomssøk panteregistre

Bla i panteregistre

Bla i pantebøker

Om Digitalarkivet

Kontakt oss

Hjelp

Veiledninger

Veiledninger

Meny





## Rettleiingar

Her får du rettleiing i bruk av skanna arkiver og søkbart materiale. I rettleiinga til Finn kjelde lærer du å søke etter arkivmateriale. Du får vite korleis du opprettar brukarkonto og deltek i debattfora.



### Søkbart materiale >

Ein del av materialet som ligg i arkiva er omforma til søkbare data i Digitalarkivet, hovudsakleg folketeljingar og kyrkjebøker. Du kan t.d. søkje etter personar som levde i Noreg 1801-1910.



### Finn kilde >

Finn kilde er inngangsporten til det meste av materialet som fins i Digitalarkivet. Lær mer om hvordan du bruker Finn kilde til å søke etter digitalisert arkivmateriale.

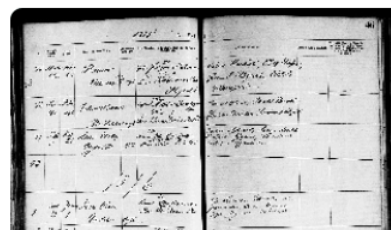

### Skanna arkiver >

Det er meir enn 30 millioner skanna sider tilgjengeleg, mellom anna kyrkjebøker, tinglysingar og skifteprotokollar. Korleis finn ein fram i dei arkiva som er skanna?

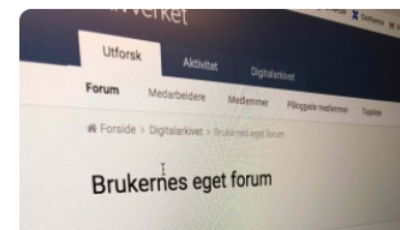

### Brukarkonto, innlogging og debattfora >

Lær meir om korleis du opprettar brukarkonto og loggar inn i Digitalarkivet, og korleis du går fram for å delta i debattane.

Søkbart materiale



# Søkbart materiale

Ein del av materialet som ligg i arkiva er omforma til søkbare data i Digitalarkivet, hovudsakleg folketeljingar og kyrkjebøker. Du kan t.d. søkje etter personar som levde i Noreg 1801-1910.

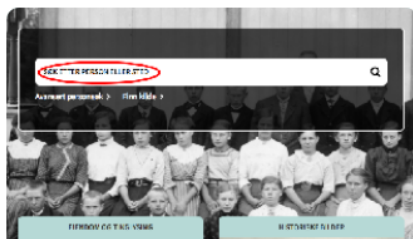

## Enkelt personsøk >

Enkelt søk etter person søker i alle kildene i Digitalarkivet samtidig. Treffene sorteres etter relevans.



## Avansert personsøk >

I det avanserte personsøket har du flere valg som gjør søket ditt mer presist. Samtidig kan du strukturere informasjonen din i søkeskjemaet.



## Søk med spesielle søketegn >

Her lærer du å avgrense eller utvide søket med spesielle søketegn. I tillegg får du tips til hvordan du kan få treff på ulike stavemåter av samme person- eller stedsnavn...



## Treff i ulike skrivemåter av navn >

Navn kan skrives ulikt. Variantsøk brukes i enkelt og avansert personsøk, og gjør at du får treff på ulike skrivemåter av navn. Du kan velge å skru av variantsøk.



## Søk med spesielle søketegn

Her lærer du å avgrense eller utvide søket med spesielle søketegn. I tillegg får du tips til hvordan du kan få treff på ulike stavemåter av samme person- eller stedsnavn ved hjelp av trunkerings- og andre søketegn.

Få treff på ulike stavemåter

← Del  Skriv ut

Søke etter ord som begynner på, inneholder og/eller slutter på bestemte bokstaver eller fraser



Søke etter ulike stavemåter eller ulike ord samtidig



Søke etter ord som begynner på ...



Søke etter ord som slutter på ...



Søke etter ord i bestemt rekkefølge eller i grupper



... skal være med



... skal ikke være med



Eksempel på søk med ulike kombinasjoner



Ord begynner på, inneholder og/eller slutter på bestemte bokstaver eller fraser

## \* Erstatte en eller flere bokstaver



bak, foran, inni

\* (asterisk)

Asterisk er et trunkeringstegn. Det kan benyttes bak, foran, inni, eller foran og bak samtidig.

Eksempel:

- Søk etter fornavn lik **ann\*** vil finne alle fornavn som begynner på ann-, slik som Anne, Anna, Anni, Annette osv.
- Søk etter fornavn lik **\*ristine** vil finne alle fornavn som slutter på -ristine, slik som Christine og Kristine.
- Søk etter etternavn lik **\*risto\*** vil finne alle etternavn som inneholder -risto-, slik som Kristoffersen, Kristoffersdatter, Kristoffersen/-datter, Christoffersen/-datter, Christophersen/-datter osv.
- Søk etter fornavn lik **fri\*jof** vil finne alle fornavn som begynner med fri og slutter med jof, slik som Fritjof, Fridthjof, Fridtjof osv.

**ann\*** gir Anne,  
Anna, Anni,  
Annette

**\*ristine** gir  
Christine,  
Kristine

**Fri\*jof** gir Fritjof,  
Fridthjof, Fridtjof

**\*risto\*** gir  
Kristoffersen/-datter,  
Kristoffersen/-datter,  
Christoffersen/-datter,  
Christoffersen/-datter





# ? Erstatter en bokstav

?

bak, foran, inni

? (spørsmålstegn)

Spørsmålstegn brukes for å søke etter ord med et bestemt antall ukjente bokstaver, ett spørsmålstegn for hver bokstav du er usikker på. Det kan benyttes bak, foran, inni, eller foran og bak samtidig.

Eksempel:

- Søk etter fornavn lik fri?jof vil finne alle fornavn som begynner med fri og slutter med jof og har en ukjent bokstav mellom disse delene. Her vil du få treff på Fritjof, Fridjof.
- Søk etter fornavn lik fri???jof vil finne alle fornavn som begynner med fri og slutter med jof og har tre ukjente bokstaver mellom disse delene. Her vil du få treff på Fridthjof.

For æ, ø og å er det egne regler. Disse bokstavene regnes ikke som ett enkelt tegn og må derfor erstattes av to spørsmålstegn ?? og ikke bare ett.

Eksempel:

- Et søk etter fl??sland vil kun gi treff på Flæsland.
- Et søk etter fl?esland vil kun gi treff på Flesland.

Trunkeringssøk må inneholde minimum to tegn

Uansett hvordan du trunkerer, så vær oppmerksom på at et søk må inneholde minimum to tegn i tillegg til \* når du søker. Søker du uten trunkering holder det å skrive to tegn. Søk med kun ett tegn og stjerne, f.eks. A\* (begynner på A) er ikke tillatt, da slike søk blir for tunge. Søk på ett tegn alene vil likevel gi treff på forkortelser: Søk etter fornavn lik A vil for eksempel gi treff på A. Hansen.

Fri?jof gir  
Fritjof, Fridjof

Fri???jof gir  
Fridthjof

Obs! æ, ø, å  
erstattes med  
??

Fl??sland gir  
Flæsland  
Fl?sland gir  
Flesland



Trunkeringssøk må inneholde minimum to tegn

Uansett hvordan du trunkerer, så vær oppmerksom på at et søk må inneholde minimum to tegn i tillegg til \* når du søker. Søker du uten trunkering holder det å skrive to tegn. Søk med kun ett tegn og stjerne, f.eks. A\* (begynner på A) er ikke tillatt, da slike søk blir for tunge. Søk på ett tegn alene vil likevel gi treff på forkortelser: Søk etter fornavn lik A vil for eksempel gi treff på A. Hansen.

Minimum to tegn i tillegg til \* eller ?



## Søk med spesielle søketegn

Her lærer du å avgrense eller utvide søket med spesielle søketegn. I tillegg får du tips til hvordan du kan få treff på ulike stavemåter av samme person- eller stedsnavn ved hjelp av trunkerings- og andre søketegn.

Del Skriv ut

Søke etter ord som begynner på, inneholder og/eller slutter på bestemte bokstaver eller fraser	+
Søke etter ulike stavemåter eller ulike ord samtidig	+
Søke etter ord som begynner på ...	+
Søke etter ord som slutter på ...	+
Søke etter ord i bestemt rekkefølge eller i grupper	+
... skal være med	+
... skal ikke være med	+
Eksempel på søk med ulike kombinasjoner	+

Søke etter ulike  
stavemåter eller ord  
samtidig



Noen av ordene: |

| (stolpe)

Stolpe betyr "eller" når det benyttes i søk. Du finner det som oftest øverst til venstre på tastaturet, og kan bruke det til å søke på ulike stavemåter av et ord, eller til å søke etter flere ord samtidig.

Eksempel:

- Søk etter fornavn lik Nils|Niels vil finne alle som heter enten Nils eller Niels til fornavn.
- Søk etter gårdsnavn lik Nes|Næs|Næss vil finne alle gårdsbruk som heter Nes, Næs eller Næss.
- Søk etter fornavn lik Nils|Petter vil finne alle som heter enten Nils eller Petter til fornavn.

| betyr eller

**Nils|Niels**  
finner begge

**Nes|Næs|Næss**  
finner alle tre

**Nils|Petter**  
finner alle som  
heter Nils eller  
Petter

# Eksempler



## Albert Martinus Olsen Selfors

Fotografert i Bodø ca. 1905  
sammen med familien sin fra  
Beiarn

Albert var født på Selfors i  
Beiarn 30.09.1873  
Han flyttet til Bergen i  
1897

Søke etter Albert i **Bergen i 1910 og 1900**  
og i etter familien hans **Beiarn 1891 og tidligere**

1910

# 1910 i Bergen



Du kan fylle ut ett eller flere søkekriterier

✘ Bergen kjøpstad

## Personalialia

Fornavn:

Etternavn:

Kjønn:

Familiestilling:

Sivilstand:

Yrke:

Fødselsdato:

1873-09-30

Fødested:

Bergen

Prøver bare  
fødselsdato:  
**1873-09-30**

Kunne ha skrevet  
**1873.09.30**  
eller  
**30.09.1873**





## Treffliste Søket ditt ga 5 treff:

1

Vis liste

Relevans ▼

Navn	Fødselsdato	Fødested	Still./Stand	Bosted	Hendelsesdato	Rolle	Kilde
<a href="#">Andrea Sæthernæs</a>	♀ 1873-09-30	Dale i Søndfjord	hm ug Vask og strygeforretning	Bergen: Vaskerelven 14	1910		Folketelling 1910 for 1301 Bergen kjøpstad
<a href="#">Henrik Ulvedal</a>	♂ 1873-09-30	Ytre Holmedal	hf g Pølsemagermester S	Bergen: Skivebakken 20	1910		Folketelling 1910 for 1301 Bergen kjøpstad
<a href="#">L. Th. Ellingsen</a>	♂ 1873-09-30	Bergen	s ug Sømand styrmand	Bergen: Øvregate lille 34	1910		Folketelling 1910 for 1301 Bergen kjøpstad
<a href="#">Anna Johanne Gjerstad</a>	♀ 1873-09-30	Bergen	hm g Hustru	Bergen: Blekevei nedre 16	1910		Folketelling 1910 for 1301 Bergen kjøpstad
<a href="#">Albert Selfors</a>	♂ 1873-09-30	Beieren	hf g Løsarbeider	Bergen: Absalon Beiersgate 50	1910		Folketelling 1910 for 1301 Bergen kjøpstad

Albert Selfors

Rolle:	-	Kjønn:	m
Husholdningsnr:	01	Alder:	-
Personnr:	001	Fødselsdato:	1873-09-30
Familiestilling:	hf	Fødested:	Beieren
Sivilstand:	g	Bostatus:	b
Yrke:	Løsarbeider	Sedvanlig bosted:	-
		Antatt oppholdssted:	-
Merknader:	-		

**Mer informasjon:****Beboere:**

	H.nr	Alder/født	Fødested	Bostatus	Familiestilling	Sivilstand	Yrke
001 <b>Albert Selfors</b>	01	1873-09-30	Beieren	b	hf	g	Løsarbeider
002 Harieth Selfors	01	1868-09-02	Tromsø	b	hm	g	Hustru
003 Astrid Selfors	01	1901-04-21	Bergen	b	d	ug	-
004 Olga Selfors	01	1902-01-18	Bergen	b	d	ug	-
005 Sigrid Selfors	01	1905-01-21	Bergen	b	d	ug	-
006 Normman Selfors	01	1906-07-11	Bergen	b	s	ug	-
007 Harald Selfors	01	1907-02-27	Bergen	b	s	ug	-
008 !! Selfors*	01	1910-09-10	Bergen	b	d	ug	-

**Kildeinformasjon:****Folketelling 1910 for 1301 Bergen kjøpstad**[Gå til kilde >](#)

Fylke:	Bergen
Kommune (1947):	Bergen
Geografisk område:	Bergen komm.
Startår:	1910
Sluttår:	1910

**Tellingskrets:**[124 >](#)**Bosted by:**[0022 Absalon Beiersgate 50 >](#)**Leilighet:**[04 >](#)

Plassering:	forhus
Etasje:	1 Etage

Albert med  
ektefelle og 6 barn  
i Absalon Beyers  
gate 50

SLEKT OG DATA



Bostedet

De 6 barna  
3 år senere



## Bosted by:

[0022 Absalon Beiersgate 50 >](#)

## Leilighet:

04 >

Plassering:	forhus
Etasje:	1 Etage

Klikk adressen og  
se informasjon om  
huset

Bosted by:

# 0022 Absalon Beiersgate 50

Første Forrige Neste Siste

PERMANENT ID: gf01036708094244

Bostednr:	0022	Antall tilstedeværende personer:	25
Bydel:	-	Antall hjemmehørende personer:	26
Gårdens nummer:	-	Antall personsedler/-lister:	7
Gårdens eier:	-	Antall etasjer:	2
Hustype:	vaaningshus	Antall leiligheter til beboelse:	le2:3-0-3 le1:1-0-1 sum:4-0-4
Sidebygninger:	-	Antall leil. med næringslokaler:	-
Ubebodd:	n	Antall verksted-/forretningslokaler:	-
Antall kvistleiligheter:	1	Antall ledige bekvemmeligheter:	-
Merknader:	-	Antall kjellerbekvemmeligheter:	2

## Leiligheter:

	Plassering	Etasje	Husleie	Tilstedeværende personer	Hjemmehørende personer
01	forhus	kjælder	kr.72	1-0-1	2-1-1
02	forhus	kjælder	kr.6 = kr.72	2-1-1	2-1-1
03	forhus	1	kr.12 = kr.144	6-2-4	6-2-4
04	forhus	1 Etage	kr.25 = kr.300	8-3-5	8-3-5
05	forhus	2	kr.260,00	4-2-2	4-2-2
06	forhus	2	kr.15 p m = kr.180	3-1-2	3-1-2
07	forhus	paa kvist	kr.5 = kr.60	1-1-0	1-1-0

7 «leiligheter» med til sammen 26 personer



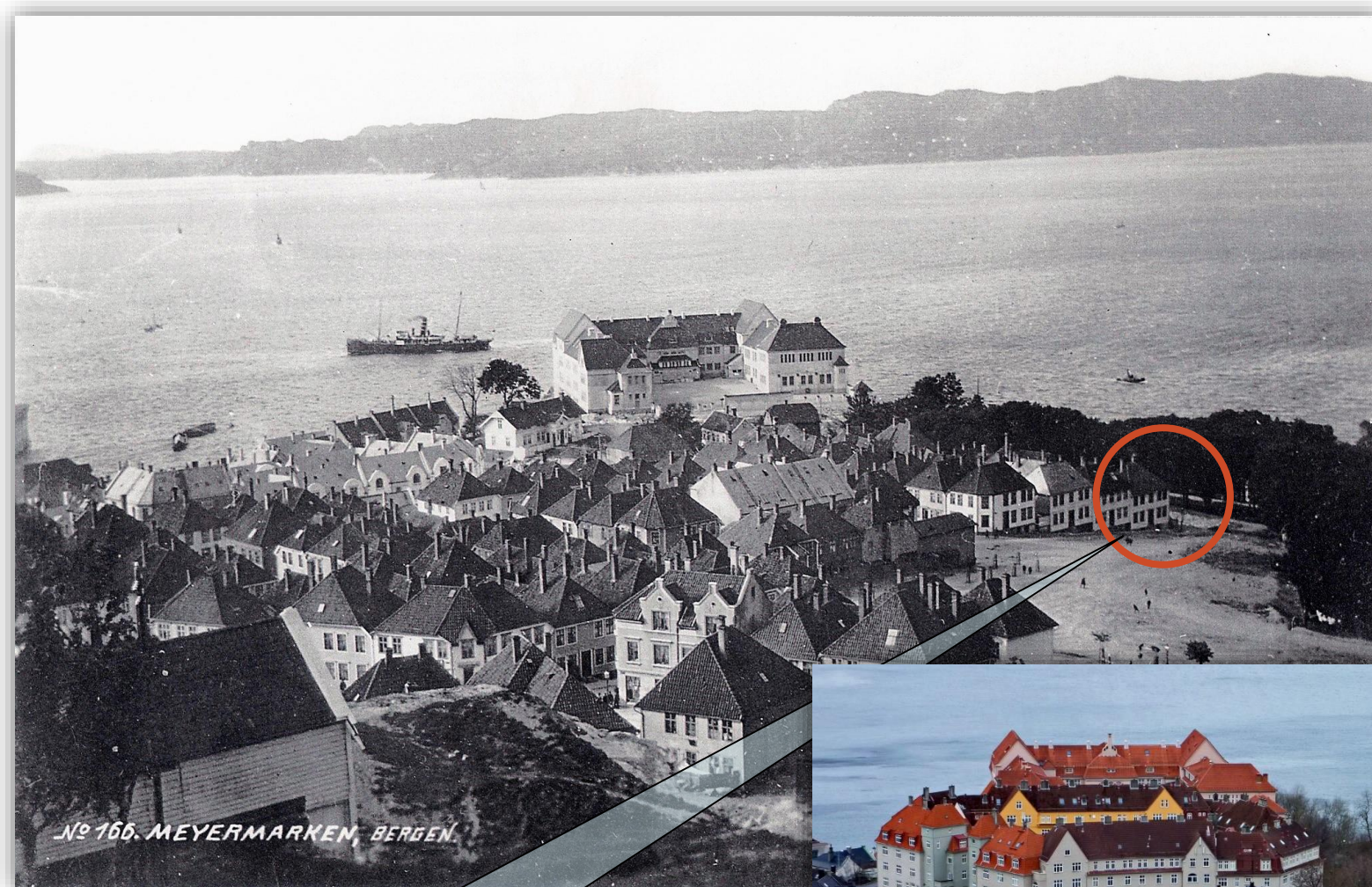

Absalon Beiersgate 50  
i 1912

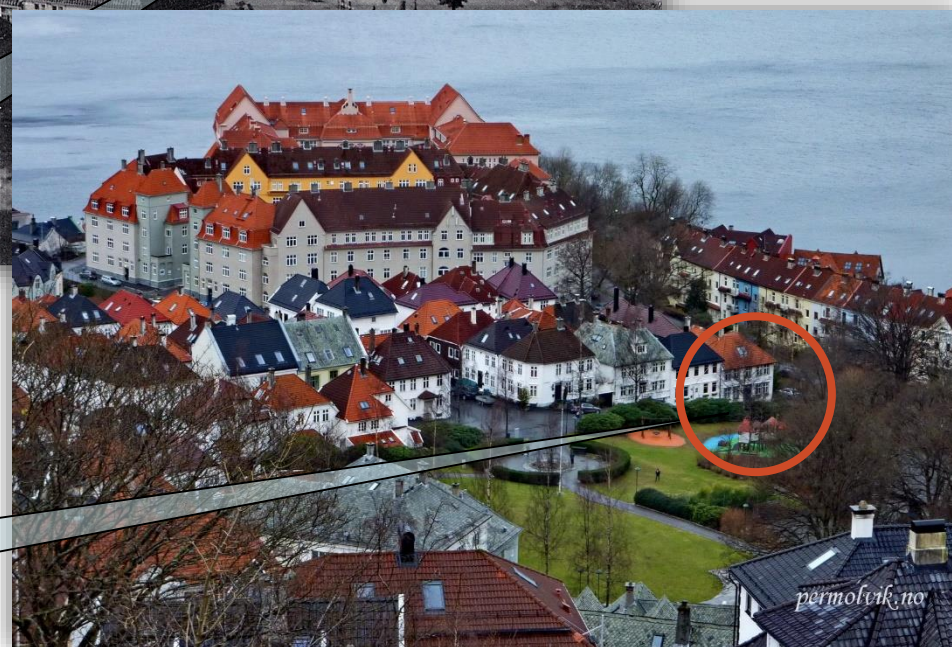

SLEKT OG DATA

og i dag



# Landsomfattende søk 1910



Alberts bror  
Ole Kristian Olsen Selfors

født på Selfors i Beiarn  
24.05.1883  
var **ikke** på Selfors i 1910

## Hvor var han?



## Søk etter personer i folketellingen fra 1910

Du kan fylle ut ett eller flere søkekriterier

Fornavn:  
**Ole|\*ristian**

### Personalia

Fornavn:

Ole|\*ristian

Etternavn:

Ols\*|Selfors

Kjønn:

Familiestilling:

Sivilstand:

Yrke:

Fødselsdato:

Fødested:

Beiar\*

### Bostedsinformasjon

Bosted:

Gårdens nummer:

Brukets nummer:

Gårdens eier:

Hustype:

Plassering:

Etasje:

### Geografi

Østlandet



Sørlandet



Vestlandet



Trøndelag



Nord-Norge



Nullstill

SØK

Etternavn:  
**Ols\*|Selfors**

Fødested:  
**Beiar\***

Ikke valgt sted  
under **Geografi**



Kristian Olsen  
Født 24.05.1883

## Treffliste Søket ditt ga 7 treff:

1

Vis liste

Relevans

Navn	Fødselsdato	Fødested	Still./Stand	Bosted	Hendelsesdato	Rolle	Kilde
Christian Olsen	♂ 1843-05-15	Beiarn	hf g Fisker og Landarb. Husmand	Beiarn: Indrejrdøren (plads)	1910		Folketelling 1910 for 1839 Beiarn herred
Kristian Olsen	♂ 1883-05-24	Beiaren	L. ug Malm Vaskeri Arbeider	Fauske: Sandnæs	1910		Folketelling 1910 for 1841 Fauske herred
Birger Kristian Albin Olsen	♂ 1905-09-05	Beiaren	s ug Søn	Bodin: Rangset (ytre) (gaard)	1910		Folketelling 1910 for 1843 Bodin herred
Kristian Olsen	♂ 1904-06-18	Beiarn	fl ug Dattersøn	Beiarn: Bjørnstad (gaard)	1910		Folketelling 1910 for 1839 Beiarn herred
Ole Olsen	♂ 1847-08-12	Beiarn	hf g Har føderaad er ogsaa pedel ved folkeskolen	Bodin: Frostmo (gaard)	1910		Folketelling 1910 for 1843 Bodin herred
Kristian Olsen	♂ 1855@1865-11-04	Beiarn	hf g Gaardbruker	Bodin: Falkflaaget (Berg) (gaard)	1910		Folketelling 1910 for 1843 Bodin herred
Ole Olsen	♂ 1854-09-26	Beiarn	hf g Gbr. (selveier) og fisker	Sørfold: Firkanten	1910		Folketelling 1910 for 1845 Sørfold herred



Beboere:

	H.nr	Alder/født	Fødested	Bostatus	Familiestilling	Sivilstand	Yrke
001 Elise Johansen	01	1879-02-10	Brønnø	b	L.	f	Malm Skeiderske
002 Guri Augustiniussen	01	1863-10-05	Vesnæs, Romsdalen	b	L.	e	Malm Skeiderske
003 Marie Abrahamsen	01	1858-10-29	Sverige	b	L.	s	Malm Skeiderske
004 Anna Johansen	01	1855-08-05	Alstahaug	b	L.	ug	Malm Skeiderske
005 Elise Martinsen	01	1868-11-04	Dønnes	b	L.	ug	Malm Skeiderske
006 Petter Jensen	02	1883-02-04	Bodin	b	hf	g	Malm Laster
007 Anne Edvardsen	02	1883-07-05	Fauske	b	hm	g	Hustru
008 Ena?? Jensen	02	1906-05-22	Fauske	b	d	ug	Datter
009 Jenny Jensen	02	1907-10-31	Fauske	b	d	ug	Datter
010 Hans Edvardsen	02	1891-12-22	Fauske	b	L.	ug	Malm Maskinkjører
011 Kristian Finseth	03	1871-06-01	Tranø (Sørreisen)	b	hf	g	Malm Skeider
012 Sofie Olsen	03	1885-04-11	Dønnes	b	hm	g	Malm Skeiderke
013 Asles!! Olsen ←	03	1889-05-08	Beiaren	b	L.	g	Malm Maskarbeider
014 Leonhard Næss	03	1883-04-20	Beiaren	b	L.	g	Malm Maskarbeider
015 Arne Pedersen	03	1883-06-17	Beiaren	b	L.	ug	Malm Maskarbeider
016 Søren Olsen ←	03	1880-10-20	Beiaren	b	L.	g	Malm arbeider
017 Kristian Olsen ←	03	1883-05-24	Beiaren	b	L.	ug	Malm Vaskeri Arbeider
018 Olaus Olsen ←	03	1870-07-27	Beiaren	b	L.	g	Malm Vaskeri Arbeider
019 Emelie Jensen	03	1882-02-08	Hammerø	b	tj	ug	Kokke til arbeiderlag

Asles!! = Aksel

Deriblant brødrene  
Aksel, Søren, og  
Olaus

Kristian Olsen  
på Sandnes i  
Sulitjelma sammen  
med 18 andre

**Sandnes arbeiderforenings hornmusikk  
i 1915, med Aksel Selfors på trombone**



1900

# 1900 i Bergen



## Søk etter personer i folketellingen fra 1900

Tilpass resultatet

Treffliste Søket ditt ga 0 treff

0 treff

Bergen

✖ Bergen

Nullstill

🔍 SØK

### Personalia

Fornavn:

Albert

Etternavn:

Selfors

Kjønn:



Prøver fornavn **Albert**  
og etternavn **Selfors**

## Tilpass resultatet

✕ Bergen

Nullstill

🔍 SØK

## Personalia

Fornavn:

Albert

Etternavn:

Kjønn:

Familiestilling:

Sivilstand:

Yrke:

Fødselsdato:

1873

Fødested:

## Treffliste Søket ditt ga 4 treff:

1

Navn	Fødselsdato	Fødested	Still./Stand	Bosted
Albert Johannesen ♂	1873	Bergen kjøpstad*	S ug Tømmermand til sjøs	Bergen kjøpstad: Kronstadsmuget
Albert Seilfors ♂	1873	Bodø Nor	Hf g Sømand	Bergen kjøpstad: Helgesens Gade
Albert Arnevik ♂	1873	Bergen kjøpstad*	Hf g Typograf	Bergen kjøpstad: Skudevigsveien
Albert Nicolai Moberg ♂	1873	Bergen kjøpstad*	S ug Uhrmager	Bergen kjøpstad: Neumannsgade

1

Albert **Seilfors**

Prøver bare  
fornavn **Albert**

- og fødselsår **1873**



Albert med familie i  
Helgesens gate 13,  
på kvisten

#### Mer informasjon: +

#### Beboere: -

	H.nr	Alder/født	Fødested	Bostatus	Familiestilling	Sivilstand	Yrke
001 <b>Albert Seilfors</b>	01	1873	Bodø Nor	f	Hf	g	Sømand
002 <b>Hariet Seilfors</b>	01	1869	Tromsø	b	Hm	g	Hustru
003 <b>Astrid Seilfors</b>	01	1899-11-21	Bergen kjøpstad*	b	D	ug	Datter
004 <b>Hariet Seilfors</b>	01	1900-04-18	Bergen kjøpstad*	b	D	ug	Datter
005 <b>Otilje Larsen</b>	01	1875	Tromsø	b	Tj	ug	Tjenestepige

Startår: 1900  
Sluttår: 1900

#### Tellingskrets:

059 >

#### Bosted by:

0029 Helgesens Gade >

#### Leilighet:

04 >

Plassering: Forhus  
Etasje: Kvist





Helgesens gate 13  
i 1909



og i dag





Albert med familie i  
Helgesens gate 13,  
på kvisten

Mer informasjon: +

Beboere: -

	H.nr	Alder/født	Fødested	Bostatus	Familiestilling	Sivilstand	Yrke
001 <b>Albert Seilfors</b>	<b>01</b>	<b>1873</b>	<b>Bodø Nor</b>	<b>f</b>	<b>Hf</b>	<b>g</b>	<b>Sømand</b>
002 <a href="#">Harriet Seilfors</a>	01	1869	Tromsø	b	Hm	g	Hustru
003 <a href="#">Astrid Seilfors</a>	01	1899-11-21	Bergen kjøpstad*	b	D	ug	Datter
004 <a href="#">Harriet Seilfors</a>	01	1900-04-18	Bergen kjøpstad*	b	D	ug	Datter
005 <a href="#">Otilje Larsen</a>	01	1875	Tromsø	b	Tj	ug	Tjenestepige

Startår: 1900  
Sluttår: 1900

Tellingskrets:

059 >

Bosted by:

0029 Helgesens Gade >

Leilighet:

04 >

Plassering: Forhus  
Etasje: Kvist

Hvor befant Albert seg?

f = fraværende

Sjømann





# Søk etter personer i folketellingen fra 1900

Du kan fylle ut ett eller flere søkekriterier

Personalia	Bostedsinformasjon	Geografi
Fornavn: <input type="text"/>	Bosted (Gård/navn/gate/adresse): <input type="text"/>	<input type="text" value="Østlandet"/>
Etternavn: <input type="text"/>	Gårdens nummer: <input type="text"/>	<input type="text" value="Sørlandet"/>
Kjønn: <input type="text" value=""/>	Brukets nummer: <input type="text"/>	<input type="text" value="Vestlandet"/>
Familiestilling: <input type="text"/>	Gårdens eier: <input type="text"/>	<input type="text" value="Trøndelag"/>
Sivilstand: <input type="text"/>	Hustype: <input type="text"/>	<input type="text" value="Nord-Norge"/>
Yrke: <input type="text"/>	Plassering: <input type="text"/>	<input type="text" value="Resten av verden"/>
Fødselsdato: <input type="text"/>	Etasje: <input type="text"/>	
Fødested: <input type="text"/>	Skipets navn: <input type="text"/>	
<a href="#">+ Vis flere felt</a>	Skipstype: <input type="text"/>	

**+Vis flere felt**

**Velger ikke distrikt**

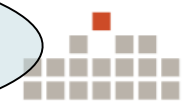

Fornavn: **Albert**  
Etternavn: **Ols\*|Se\***

Personalialia

Fornavn:

Etternavn:

Kjønn:

Familiestilling:

Sivilstand:

Yrke:

Fødselsdato:

Fødested:

Ny husholdning:

Bostatus:

Sedvanlig bosted:

Antatt oppholdssted:

Statsborgerskap:

Trossamfunn:

Bygning for natteopphold:

**Treffliste** Søket ditt ga 3 treff:

1

Vis liste

Navn	Fødselsdato	Fødested	Still./Stand	Bosted	Hendelsesdato	Rolle	Kilde
Albert Ols. ♂	1873	Beieren	g Matros	Bodø kjøpstad: Vesta	1900		<a href="#">Folketelling 1900 for 1804 Bodø kjøpstad</a>
Albert Ols. ♂	1880	Bergen	ug Fyrbøder	Breidablik	1900		Folketelling 1900 - skipslister fra innland og utland
Albert Ols. ♂	1873	Beieren	g Matros	Bodø: Vesta	1900		Folketelling 1900 - skipslister fra innland og utland

Albert Ols.  
Matros på Vesta

Sedvanlig bosted:  
**Bergen**



## Person: 006 Albert Ols.

Første Forrige Neste Siste

Vis liste

PERMANENT ID: pf01100021024900

Del Skriv ut

Rolle:	-	Kjønn:	m
Husholdningsnr:	01	Alder:	-
Personnr:	006	Fødselsdato:	1873
Familiestilling:	-	Fødested:	Beieren
Sivilstand:	g	Bostatus:	-
Yrke:	Matros	Sedvanlig bosted:	Bergen
Merknader:	-	Antatt oppholdssted:	-

### Mer informasjon:

### Beboere:

	H.nr	Alder/født	Fødested	Bostatus	Familiestilling	Sivilstand	Yrke
001 Ragnvald Øvergaard	01	1866	Faaberg	-	-	g	Kaptein
002 Dankert Wiese	01	1873	Selø	-	-	ug	1ste Styrmand
003 Harald Krüger	01	1872	Bergen	-	-	g	2den Styrmand
004 Oskar Bergkvist	01	1859	Bergsjø, Sverige	-	-	g	Tømmerm
005 Johan Jens.	01	1865	Hammerø Prgj.	-	-	g	Baadsmænd
006 <b>Albert Ols.</b>	<b>01</b>	<b>1873</b>	<b>Beieren</b>	-	-	<b>g</b>	<b>Matros</b>
007 Olaf Eidsvaag	01	1875	Christiansund	-	-	ug	Matros
008 Brynjulf Hans.	01	1869	Tysnes, Onarheim	-	-	g	Matros
009 John Ols.	01	1869	Christiansund	-	-	g	Matros

### Kildeinformasjon:

#### Folketelling 1900 - skipslister fra innland og utland

Gå til kilde >

ui.country:	Flere land, Hele Norge
ui.state_city:	Resten av verden
Geografisk område:	Alle land land
Startår:	1900
Sluttår:	1900

Registrert av:	Digitalarkivets registreringsenhet på Voss
----------------	--

### Tellingskrets:

s01804 Skip i Bodø havn >

#### Skip:

13 Vesta >

Skipstype: D/S

SLEKT OG DATA

41 personer på skipet Vesta

Skipslister  
Skip i Bodø havn

Tilbake til søk

Tilbake til søk



Rapporter



Skannet



HBR



HBR = Historisk  
befolkningsregister

Tilbake til søk



Rapporter



Skannet



HBR



Tellingskrets: 059 >

Bosted by: 0029 Helgesens Gade >

Leilighet: 04 >

## Person: 001 Albert Seilfors

Første Forrige Neste Siste

PERMANENT ID: pf01037335027449

Del Skriv ut

Rolle:	-	Kjønn:	m
Husholdningsnr:	01	Alder:	-
Personnr:	001	Fødselsdato:	1873
Familiestilling:	Hf	Fødested:	Bodø Nor
Sivilstand:	g	Bostatus:	f
Yrke:	Sømand	Sedvanlig bosted:	-
		Antatt oppholdssted:	Bodø
Merknader:	-		

Vis liste

### Mer informasjon:

### Beboere:

	H.nr	Alder/født	Fødested	Bostatus	Familiestilling	Sivilstand	Yrke
001 Albert Seilfors	01	1873	Bodø Nor	f	Hf	g	Sømand
002 Hariet Seilfors	01	1869	Tromsø	b	Hm	g	Hustru
003 Astrid Seilfors	01	1899-11-21	Bergen kjøpstad*	b	D	ug	Datter
004 Hariet Seilfors	01	1900-04-18	Bergen kjøpstad*	b	D	ug	Datter
005 Otilje Larsen	01	1875	Tromsø	b	Tj	ug	Tjenestepige

### Kildeinformasjon:

Folketelling 1900 for 1301 Bergen kjøpstad

Gå til kilde >

Fylke:	Bergen
Kommune (1947):	Bergen
Geografisk område:	Bergen komm.
Startår:	1900
Sluttår:	1900

### Tellingskrets:

059 >

### Bosted by:

0029 Helgesens Gade >

### Leilighet:

04 >

Plassering:	Forhus
Etasje:	Kvist



SLEKT OG DATA

# Historisk befolkningsregister

**Historisk befolkningsregister**    Forside    Om HBR    Bruksanvisning    Søkesiden    Aviser    Kjente personer    **Eksempler**    Referanser    Statistikk    Logg inn

## Albert Selfors

Mann  
Født: Ukjent dato, Beieren  
Død: Ukjent dato, Ukjent sted

[Gå til søket](#)

NR	Dato	Kilde	PFID	Rolle	Navn	Fødselsdato	Fødested	Bosted	Fam. St.	Sivst	Yrke	Far/brudgom	Mor/brud	Partner	Barn/andre	Kandidat
1	03.12.1900	FOLK, Bergen, 1900-1900	pf01037335027449		Albert Selfors	1873	Bødø Nor	Bergen kjøpstad: Helgesens Gade	Hf	g	Sømand					
2	01.12.1910	FOLK, Bergen, 1910-1910	pf01036708094259		Albert Selfors	30.09.1873	Beieren	Bergen: Absalon Beiersgate 50	hf	g	Løsarbeider					

**Albert 1900**

**Albert 1910**



Beiarn

# Hva finnes i Beiarn?

Du kan fylle ut ett eller flere søkekriterier

Beiarn  Folketellinger

**Finn kilde:** Valgt alle folketellinger i Beiarn

14 treff  
6 søkbare, resten er skannede numeriske

SLEKT OG DATA

Søket ditt ga 14 treff som inneholder alle søkebegrepene:

- [Folketelling 1891 for 1839 Beiarn herred >](#)  
Arkiv: Statistisk sentralbyrå, Sosioøkonomiske emner, Folketellinger, boliger og boforhold  
Bla i skannet utgave > [Søk i kilden >](#)
- [Folketelling 1910 for 1839 Beiarn herred >](#)  
Arkiv: Statistisk sentralbyrå, Sosioøkonomiske emner, Folketellinger, boliger og boforhold  
Ikke skannet [Søk i kilden >](#)
- [Folketelling 1900 for 1839 Beiarn herred >](#)  
Arkiv: Ukjent  
Bla i skannet utgave > [Søk i kilden >](#)
- [Folketelling 1865 for 1839P Beiarn prestegjeld >](#)  
Arkiv: Statistisk sentralbyrå, Sosioøkonomiske emner, Folketellinger, boliger og boforhold  
Bla i skannet utgave > [Søk i kilden >](#)
- [Folketelling 1845 for 1838P Gildeskål prestegjeld >](#)  
Arkiv: Ukjent  
Bla i skannet utgave >
- [Folketelling 1875 for 1839P Beiarn prestegjeld >](#)  
Arkiv: Ukjent  
Bla i skannet utgave > [Søk i kilden >](#)
- [Folketellingen 1815, bind 8: Folkemengdens bevegelse i Tromsø stift og byene >](#)  
Arkiv: Statistisk sentralbyrå, Sosioøkonomiske emner, Folketellinger, boliger og boforhold  
Bla i skannet utgave > *Ikke søkbar*
- [Folketellingen 1825, bind 1: Hovedliste for hele landet >](#)  
Arkiv: Statistisk sentralbyrå, Sosioøkonomiske emner, Folketellinger, boliger og boforhold  
Bla i skannet utgave > *Ikke søkbar*
- [Folketellingen 1825, bind 2: Hovedlister >](#)  
Arkiv: Statistisk sentralbyrå, Sosioøkonomiske emner, Folketellinger, boliger og boforhold  
Bla i skannet utgave > *Ikke søkbar*
- [Folketellingen 1835, bind 1: Oversiktstabeller for hele landet >](#)  
Arkiv: Statistisk sentralbyrå, Sosioøkonomiske emner, Folketellinger, boliger og boforhold  
Bla i skannet utgave > *Ikke søkbar*
- [Folketellingen 1835, bind 9: Nordre Trondhjem amt, Nordland amt og Finnmarken amt >](#)  
Arkiv: Statistisk sentralbyrå, Sosioøkonomiske emner, Folketellinger, boliger og boforhold  
Bla i skannet utgave > *Ikke søkbar*
- [Folketellingen 1845, bind 9B: Nordland amt >](#)  
Arkiv: Statistisk sentralbyrå, Sosioøkonomiske emner, Folketellinger, boliger og boforhold  
Bla i skannet utgave > *Ikke søkbar*
- [Folketelling 1801 for 1838P Gildeskål prestegjeld >](#)  
Arkiv: Rentekammeret inntil 1814, Realistisk ordnet avdeling  
Bla i skannet utgave > [Søk i kilden >](#)

1891



Søket ditt ga 14 treff som inneholder alle søkebegrepene:

1

[Folketelling 1891 for 1839 Beiarn herred >](#)

Arkiv: Statistisk sentralbyrå, Sosioøkonomiske emner, Folketellinger, boliger og boforhold

[Bla i skannet utgave >](#)

[Søk i kilden >](#)

[Folketelling 1910 for 1839 Beiarn herred >](#)

Arkiv: Statistisk sentralbyrå, Sosioøkonomiske emner, Folketellinger, boliger og boforhold

*Ikke skannet*

[Søk i kilden >](#)

[Folketelling 1900 for 1839 Beiarn herred >](#)

Arkiv: Ukjent

[Bla i skannet utgave >](#)

[Søk i kilden >](#)

Folketelling 1891 i  
Beiarn

Søk i kilden



# Søk etter personer i folketellingen fra 1891 (ufullstendig)

Tilpass resultatet

✘ Beiam komm.

Nullstill

🔍 SØK

## Personalialia

Fornavn:

Albert

Etternavn:

Ols\*

Kjønn:

Familiestilling:

Søket ditt ga 3 treff som inneholder alle søkebegrepene:

1

Navn		Fødselsdato	Fødested	Still./Stand	Bosted	Hendelsesdato	Rolle
Albert Olsen	♂	1861	Beiam	Søn g	Bejerens	1891	
Albert Martenus Olsen	♂	1873	Beiam	Søn ug	Bejerens	1891	
Albert Olai Olsen	♂	1871	Beiam	Søn ug	Beierens	1891	

1

Albert Martenus  
Olsen f. 1873

# Skannet

Tilbake til søk   Rapporter   Skannet   HBR

### Mer informasjon:

Arbeidsledig:	-	Statsborgerskap:	n
Trossamfunn:	-	Etnisitet / fars etnisitet:	-
Sykdomstilstand:	-	Mors etnisitet:	-
Sykdomsvarighet:	-	Språk:	-
Forsørgers livsstilling:	-	Etasje:	-
Slektsskap med ektemann:	-	Skole:	-
Tilflyttet:	-	Hjemstavnskommune:	-
Adresse ved forrige telling:	-	Sted ved forrige telling:	-
Flyttet fra adresse:	-	Flyttet fra sted:	-
Bygning for natteopphold:	-		

### Tellingskrets:

002 Tellingskrets 2: Tvervig og Selfors >

### Bosted land:

077 >

Matr.nr/Gnr: -  
Løpenr/Bnr: -

### Beboere:

	H.nr	Alder/født	Fødested	Bostatus	Familiestilling	Sivilstand	Yrke
001 Ole Mekol Hansen	1	1839	Beiarn	-	Familiens overhode	g	-
002 Ovidia Dorthea Olsdtr.	000	1847	Beiarn	-	Hustru	g	-
003 Olaus Olsen	000	1870	Beiarn	-	Søn	ug	-
004 Emma Johanna Olsdt.	000	1872	Beiarn	-	Datter	ug	-
005 <b>Albert Martenus Olsen</b>	000	1873	Beiarn	-	Søn	ug	-
006 Hans Angel Olsen	000	1877	Beiarn	-	Søn	-	-
007 Sören Meier Olsen	000	1880	Beiarn	-	Søn	-	-
008 Ole Krestian Olsen	000	1884	Beiarn	-	Søn	-	-
009 Axel Sigurd Martin Olsen	000	1889 mai	Beiarn	-	Søn	-	-

### BIDRAGSYTERE

AMF - Ancestry, MyHeritage og FamilySearch

### ANSVARLIG AKTØR

> Riksarkivet [↗](#)

Oppbevaringssted:  
> Riksarkivet

### SKANNET VERSJON

> Vis innholdsside [↗](#)  
> Vis første side [↗](#)

Albert med foreldre og søsken på Selfors

Skannet versjon  
av Alberts  
personseddel



Folketælling for Kongeriget Norge 1ste Januar 1891.

*Bjernes* Herred. Schema 2. Personseddel No. 5.

Tællingskreds No. 2. Husliste No. 77.

1. Fuldt Navn *Albert Martinus Olsen*
2. Kjønn Mandkjøn, Kvindekjøn.
3. Stilling til Familiens Hovedperson<sup>1)</sup>: Selv Hovedperson *Hustru, Son,*  
Datter, Tjenestetyende, Logerende hørende til Familien, enslig Loge-  
rende, Besøgende o. s. v.
4. Ægteskabelig Stilling<sup>1)</sup> (for Personer over 15 Aar): Ugift, Gift, Enke-  
mand, Enke, Separeret efter Bevilling, Lovlig fraskilt.
5. For gifte Kvinder: Er De og Deres Mand indbyrdes *beslægtet*, som  
Næstsødskendebørn (Tremenninger) eller nærmere? Ja, Nei<sup>1)</sup>.
6. Fødselsaar: 18. *73*. For Børn under 2 Aar: Fødselsmaaned
7. Fødested: Herred, Sogn eller By  
For de i Udlandet fødte: (Landets eller Stedets Navn)
8. Hvilken Stats Undersaat (for dem,  
der ikke ere norske Undersaatter)
9. Trossamfund (for dem, der ikke tilhøre den norske Statskirke).
10. For de i selvstændig eller i underordnet Stilling Erhvervende: Erhvervs-  
gren (Hovednæring, Bierhverv) og Stilling i samme *Arbeider, Tjenestemand i underordnet Stilling*  
*af Jær*
11. For de af Andre helt<sup>1)</sup> eller delvis<sup>1)</sup> Forsørgede:  
Forsørgerens Livsstilling *Arbeider og Jær*
12. Sindssvag, Døvstum eller Blind<sup>1)</sup>. *Seh.*
13. Er Sindssygdommen, Døvtumheden eller Blindheden medfødt (hvormed  
ligestilles, at den er kommen tilsyne i de første Barneaar),  
eller er den fremtraadt senere<sup>1)</sup>?
14. For de kun midlertidigt Tilstedeværende:  
sædvanligt Bosted
15. For de midlertidigt Fraværende:  
antageligt Opholdssted
16. Nationalitet: Norsk, Lappisk, Finsk (Kvænsk), Blandet<sup>1)</sup>.
17. Sprog, der tales i Vedkommendes Hjem (saafremt det er forskjelligt fra  
den i Rubr. 16 angivne Nationalitet): Norsk, Lappisk, Finsk (Kvænsk)<sup>1)</sup>.
18. For Lapper oplyses, om Vedkommende er *fastboende* eller *nomadiserende*<sup>1)</sup>.

<sup>1)</sup> De for hvert Tilfælde passende Ord understreges.

SLEKT OG DATA









SLEKT OG DATA

1875

# 1875 i Beiarn



## Søk etter personer i folketellingen fra 1875 (ufullstendig)

Du kan fylle ut ett eller flere søkekriterier

Nullstill

<b>Personalia</b>	<b>Bostedsinformasjon</b>
Fornavn: <input type="text" value="Albert"/>	Bosted: <input type="text" value="Selfors"/>
Etternavn: <input type="text"/>	Bydel: <input type="text"/>
Kjønn: <input type="text" value=""/>	Gårdens nummer: <input type="text"/>
Familiestilling: <input type="text"/>	Brukets nummer: <input type="text"/>
Sivilstand: <input type="text"/>	Gårdens eier: <input type="text"/>
Yrke: <input type="text"/>	
Fødselsdato: <input type="text"/>	
Fødested: <input type="text"/>	

**Kildeinformasjon:**  
Folketelling 1875 for 1839P Beiarn prestegjeld  
[Gå til kilde >](#)

**Fornavn Albert og bosted Selfors**

## Treffliste Søket ditt ga 1 treff:

1  Relevans

Navn	Fødselsdato	Fødested	Still./Stand	Bosted	Hendelsesdato	Rolle	Kilde
Albert Olsen	♂ 1873	Beiaren	s	Beiarn: Selfors	1875		Folketelling 1875 for 1839P Beiarn prestegjeld

**Albert Olsen**





	H.nr	Alder/født	Fødested	Bostatus	Familiestilling	Sivilstand	Yrke	
001 Ole Hanssen	01	1839	Beieren	b	hf	g	Selveier, Gdbr. Tømmermd. Snedker Fisker	<b>Tellingskrets:</b> 002 > <b>Bosted land:</b> 0052 Selfors > Matr.nr/Gnr: Løpenr/Bnr:
002 Ovidia Olsdatter	01	1849	Beieren	b	Kone	g	-	
003 Olaus Olsen	01	1870	Beieren	b	s	-	-	
004 Emma Olsdatter	01	1872	Beieren	b	d	-	-	
005 <b>Albert Olsen</b>	<b>01</b>	<b>1873</b>	<b>Beieren</b>	<b>b</b>	<b>s</b>	-	-	
006 Maren Olsdatter	01	1875	Beieren	b	d	-	-	
007 Jensine Johansdatter	01	1857	Beieren	b	Tyende	ug	Tyende	

Ole og Ovidia med  
4 barn

Klikk Bosted  
0052 Selfors

# 0052 Selfors

Første Forrige Neste Siste

PERMANENT ID: bf01052423001085

Bostednr:	0052	Hjemmehørende personer:	-
Matr.nr/Gnr:	-	Antall husholdninger:	-
Løpenr/Bnr:	221	Antall personsedler:	-
Sidebygninger med natteopphold?:	-	Antall slike bygninger:	-
Hvilke slike bygninger:	-	Antall personer i fjøs:	-
Jordbrukspørsmål:	-	Antall personer i stall:	-
3. sidebygning:	-	Antall personer i 3. sidebygning:	-
4. sidebygning:	-	Antall personer i 4. sidebygning:	-
Skannet bilde:	-		
Merknader:	-		

## Jordbruksinformasjon:

Bruker:	Ole Hanssen	Utsæd:	ru2 by3 po4
Brukers yrke:	-	Husdyr:	he1/2 ku3 få7 gj1
Hage og frukttrær:	-	Kjøretøy og maskiner:	-
Merknader:	-		
Bruker:	A. Størseth	Utsæd:	-
Brukers yrke:	-	Husdyr:	he1/2 ku3 få8
Hage og frukttrær:	-	Kjøretøy og maskiner:	-
Merknader:	-		
Bruker:	Sara Hansdatter	Utsæd:	-
Brukers yrke:	-	Husdyr:	ku1 få2
Hage og frukttrær:	-	Kjøretøy og maskiner:	-
Merknader:	-		

Tre brukere

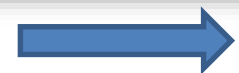



## Beboere:

	H.nr	Alder/født	Fødested	Bostatus	Familiestilling	Sivilstand	Yrke
001 Ole Hanssen	01	1839	Beieren	b	hf	g	Selveier, Gdbr. Tømmermd. Snedker Fisker
002 Ovidia Olsdatter	01	1849	Beieren	b	Kone	g	-
003 Olaus Olsen	01	1870	Beieren	b	s	-	-
004 Emma Olsdatter	01	1872	Beieren	b	d	-	-
005 Albert Olsen	01	1873	Beieren	b	s	-	-
006 Maren Olsdatter	01	1875	Beieren	b	d	-	-
007 Jensine Johansdatter	01	1857	Beieren	b	Tyende	ug	Tyende
008 Hanna Olsdatter	01	1854	Beieren	mt	Tilreisende Konens Søster	ug	Tyende
009 Anders Størseth	02	1845	Hevne Prg.	b	hf	g	Selveier. Gdbr. Skolelærer. Seminarist
010 Anne Moritsdatter	02	1844	Beieren	b	Kone	g	-
011 Margrethe Størseth	02	1871??	Beieren	b	d	-	-
012 Kristine Størseth	02	1873	Beieren	b	d	-	-
013 Gustav Størseth	02	1874	Beieren	b	s	-	-
014 Lovise Persdatter	02	1858	Beieren	b	Tyende	ug	Tjenestepige
015 Sara Hansdatter	02	1803	Beieren	b	Konens Moster	-	Kaarkone
016 Johannes Lukkassen	02	1817	Værs Prgj.	b	Dreng	-	Tjenestedreng
017 Anton Jenssen	02	1857	Beieren	mt	Tilreisende	-	Tjenestedreng

Selveier Ole  
Hanssen

Selveier Anders  
Størseth

Kårkone Sara  
Hansdatter

1865

# 1865 i Beiarn



Selfors

Tilpass resultatet

Nullstill SØK

Personalia

Fornavn: Ole

Etternavn: Hans\*

Kjønn:

Familiestilling:

Sivilstand:

Yrke:

**Treffliste** Søket ditt ga 7 treff:

1

Navn	Fødselsdato	Fødested	Still./Stand	Bosted	Hendelsesdato	Rolle
Ole O.?? Hanssen	♂ 1815	Beiaren	g Gaardbr. Selveier	Beiaren: Arstad	1865	folketelt
Ole Hanssen	♂ 1840	Melø	ug Tjenedreng	Beiaren: Selfors	1865	folketelt
Ole Hanssen	♂ 1793	Beiaren	Hans Fader g	Beiaren: Tvervik*	1865	folketelt
Ole Hanssen	♂ 1795	Beiaren	g Gaardbruger, Selveier	Beiaren: Storfjord*	1865	folketelt
Ole H. Hanssen	♂ 1847	Beiarens Præstegj.	Deres Søn ug Hjælper Faderen med Gaardsbruget samt driver Lofotfiskeri	Beiaren: Lillejord og Store Løkslet	1865	folketelt
Ole Hansen*	♂ 1845	Beiaren	Hans Søn ug	Beiaren: Navjord*	1865	folketelt
Ole Hansen*	♂ 1863	Beiaren	Hans Søn ug	Beiaren: Molie	1865	folketelt

Fornavn **Ole**  
Etternavn **Hans\***

Ole Hanssen født  
1840



Utsed: Rug, bygg, havre, poteter  
Husdyr: en hest, 6 kuer, 16 får, 4  
geiter

### Jordbruksinformasjon:

Bruker: Sara Hansdatter  
Brukers yrke: Gdbr. Selveier  
Hage og frukttrær: -  
Merknader: -

Utsæd:  
Husdyr:  
Kjøretøy og maskiner: -

ru1 by4 ha1/4 po3 1/2  
he1 ku6 få16 gj4

### Beboere:

	H.nr	Alder/født	Fødested	Bostatus	Familiestilling	Sivilstand	Yrke
001 Sara Hansdatter	01	62	Melø	-	-	e	Gdbr. Selveier
002 Ole Hanssen	01	26	Melø	-	-	ug	Tjenestedreng
003 Johannes Lukkassen	01	49	Værø	-	-	ug	Tjenestedreng
004 Anne Moritsdatter	01	22	Beieren	-	-	ug	Tjenestepige
005 Hanna Olsdatter	01	12	Beieren	-	Fostpige	ug	-
006 Marit Floensdatter	01	50	Beieren	-	-	ug	Tjenestepige

Melø er feil

Ole er tjenestedreng  
hos morens søster  
Sara som eier Selfors



Tilpass resultatet

Treffliste Søket ditt ga 0 treff

✖ Beiarn

Nullstill

Q SØK

Personalia

Fornavn:

Ov\*

Etternavn:

Ols\*

Kjønn:

Familiestilling:

Sivilstand:

Yrke:

Fødselsdato:

Fødested:

Hvor var  
Ovidia Olsdatter  
i 1865?

0 treff

Fornavn: **Ov\***  
Etternavn: **Ols\***



## Tilpass resultatet

✖ Beirn

Nullstill

Q SØK

## Personalialia

Fornavn:

Ov\*

Etternavn:

Kjønn:

Familiestilling:

Sivilstand:

Yrke:

Fødselsdato:

1848|1849

Fødested:

## Treffliste Søket ditt ga 1 treff:

1

Navn	Fødselsdato	Fødested	Still./Stand	Bosted	Hendelsesdato
Ovidia ♀	1849	Beieren	d ug	Beieren: Strand*	1865

1

Ett treff

Fornavn: Ov\*

Fødselsdato: 1848|1849

Bosted land:

0062 Strand\*

Første Forrige Neste Siste

PERMANENT ID: bf01038368000576

Bostednr:	0062	Hjemmehørende personer:	-
Matr.nr/Gnr:	-	Antall husholdninger:	-
Løpenr/Bnr:	266	Antall personsedler:	-
Sidebygninger med natteopphold?:	-	Antall slike bygninger:	1
Hvilke slike bygninger:	-	Antall personer i fjøs:	-
Jordbrukspermål:	-	Antall personer i stall:	-
3. sidebygning:	-	Antall personer i 3. sidebygning:	-
4. sidebygning:	-	Antall personer i 4. sidebygning:	-
Skannet bilde:	-		
Merknader:			

Ovidia på Strand med mor, bror og mormor

Mangler etternavn

Jordbruksinformasjon: +

Bruker:	Sara Olsdatter	Utsæd:	ru1/4 by4 po2
Brukers yrke:	Gdbr. Selveier	Husdyr:	he2 ku9 få14 gj4 sv1
Hage og frukttrær:	-	Kjøretøy og maskiner:	-
Merknader:			

Beboere: -

	H.nr	Alder/født	Fødested	Bostatus	Familiestilling	Sivilstand	Yrke
001 Sara Olsdatter	01	48	Beieren	-	-	e	Gdbr. Selveier
002 Frants	01	14	Beieren	-	Hendes Søn	ug	-
003 Ovidia	01	17	Beieren	-	d	ug	-
004 Sara Pernella	01	9	Beieren	-	Hendes Datter	ug	-
005 Anna Marta	01	78??	Kværnæs Pgi.	-	Hendes Moder	e	-
006 Aslak Aslaksen	01	52	Kristiansund	-	Hendes Broder	ug	-
007 Hans Johannessen	01	23	Beieren	-	Hendes Svigersøn	g	Hjælper med Gaardsdriften
008 Pernilla Olsdatter	01	20	Beieren	-	Hans Kone	g	-

1801

# 1801 i Beiarn - Selfors



## 0016 Selfors

Første Forrige Neste Siste

PERMANENT ID: bf01058473002110

Bostednr:	0016	Hjemmehørende personer:	-
Matr.nr/Gnr:	-	Antall husholdninger:	-
Løpenr/Btnr:	-	Antall personsedler:	-
Sidebygninger med natteopphold?:	-	Antall slike bygninger:	-
Hvilke slike bygninger:	-	Antall personer i fjøs:	-
Jordbrukspørsmål:	-	Antall personer i stall:	-
3. sidebygning:	-	Antall personer i 3. sidebygning:	-
4. sidebygning:	-	Antall personer i 4. sidebygning:	-
Skannet bilde:	-		
Merknader:	-		

### Beboere:

	H.nr	Alder/født	Fødested	Bostatus	Familiestilling	Sivilstand	Yrke
001 Hans Pedersen	01	26	-	-	Huusbonde	Begge gift anden gang	Bonde og gaardbeboer
002 Soffie Pedersdatter	01	30	-	-	Hans kone	Begge gift anden gang	-
003 John Johnsen	02	67	-	-	Mand	Begge i første ægteskab	Inderste
004 Agneta Johnsdatter	02	68	-	-	Hans kone	Begge i første ægteskab	-
005 Peder Olsen	03	63	-	-	Huusbonde	Begge i første ægteskab	Bonde og gaardbeboer
006 Malle Olsdatter	03	60	-	-	Hans kone	Begge i første ægteskab	-
007 Agneta Pedersdatter	03	38	-	-	Deres børn	Ugift	-
008 Dordi Pedersdatter	03	29	-	-	Deres børn	Ugift	-
009 Ole Olsen	04	50	-	-	Huusbonde	Begge i første ægteskab	Bonde og gaardbeboer
010 Else Christensdatter	04	48	-	-	Hans kone	Begge i første ægteskab	-
011 Jens Olsen	04	18	-	-	Deres børn	Ugift	-
012 Marit Olsdatter	04	10	-	-	Deres børn	Ugift	-
013 Anne Olsdatter	04	9	-	-	Deres børn	Ugift	-
014 Pernila Olsdatter	04	4	-	-	Deres børn	Ugift	-
015 Arnt Johnsen	05	65	-	-	Huusbonde	Begge i andet ægteskab	Bonde og gaardbeboer
016 Malle Olsdatter	05	48	-	-	Hans kone	Begge i andet ægteskab	-
017 John Arntsen	05	18	-	-	Deres børn	Ugift	-
018 Ole Arntsen	05	10	-	-	Deres børn	Ugift	-

Hans Pedersen og  
Soffie Pedersdatter:  
Oles morfar og  
mormor

# 1801 i Beiarn - Strand



Bosted land:

0014 **Strand**

Første Forrige Neste Siste

PERMANENT ID: bf01058473002060

Bostednr:	0014	Hjemmehørende personer:	-
Matr.nr/Gnr:	-	Antall husholdninger:	-
Løpenr/Bnr:	-	Antall personsedler:	-
Sidebygninger med natteopphold?:	-	Antall slike bygninger:	-
Hvilke slike bygninger:	-	Antall personer i fjøs:	-
Jordbruks spørsmål:	-	Antall personer i stall:	-
3. sidebygning:	-	Antall personer i 3. sidebygning:	-
4. sidebygning:	-	Antall personer i 4. sidebygning:	-
Skannet bilde:	-		
Merknader:	-		

**Walborg Pedersdatter:  
Ovidias oldemor**

## Beboere:

	H.nr	Alder/født	Fødested	Bostatus	Familiestilling	Sivilstand	Yrke	
001 Malli Christofersdatter	01	56	-	-	Huusmoder	Enke efter 1ste ægteskab	Gaardbrugerske	
002 Ingebrigt Pedersen	01	19	-	-	Hendes søn	Ugift	-	
003 Christofer Olsen	01	27	-	-	Tjenestefolk	Ugift	-	
004 Helga Pedersdatter	01	30	-	-	Tjenestefolk	Ugift	-	
005 Peder Pedersen	02	30	-	-	Huusbonde	Begge i første ægteskab	Bonde og selvejer af sin gaards part	
006 Ingeborg Olsdatter	013 Peder Olsen	04	35	-	-	Huusbonde	Begge i første ægteskab	Bonde og jordbruger
007 Johannes Pedersen	014 Walborg Pedersdatter	04	35	-	-	Hans kone	Begge i første ægteskab	-
008 Peder Torhilsen	015 Ole Arntsen	04	12	-	-	Deres børn	Ugift	-
009 Lisbet Nilsdatter	016 Arnt Persen	04	7	-	-	Deres børn	Ugift	-
010 John Pedersen	017 Mathias Pedersen	04	5	-	-	Deres børn	Ugift	-
011 Hans Pedersen	018 Peder Pedersen	04	4	-	-	Deres børn	Ugift	-
012 Ingeborg Pedersen	019 Albrigt Pedersen	04	1	-	-	Deres børn	Ugift	-
013 Peder Olsen	020 Sara Arnsdatter	04	8	-	-	Deres børn	Ugift	-
014 Walborg Pedersen	021 Jens Pedersen	04	23	-	-	Tjenestefolk	Ugift	-
015 Ole Arntsen	022 Beret Pedersdatter	04	35	-	-	Tjenestefolk	Ugift	-
016 Arnt Persen								
017 Mathias Pedersen								

**Ole Arntsen:  
Ovidias morfar**

Jektefart?



# Jektefart i Bodø i 1801?

## Søk etter personer i folketellingen fra 1801

Du kan fylle ut ett eller flere søkekriterier

Bodø sokn

### Personalia

Fornavn:

Etternavn:

Kjønn:

Familiestilling:

Sivilstand:

Yrke:

Fødselsdato:

### Bostedsinformasjon

Bosted:

Bydel:

Gårdens nummer:

Valgt Bodø under  
Geografi

Yrke:  
jægt\*|skip\*|styr\*





Christen Sverdrup  
på Hundholmen

Søket ditt ga 5 treff som inneholder alle søkebegrepene:

1

☰ Vis liste

Relevans ▾

Navn		Fødselsdato	Fødested	Still./Stand	Bosted	Hendelsesdato	Rolle	Kilde
Jørgen Hartgen	♂	1768*		Husbonde Begges 1ste ægteskab Jægteskipper, gjæstgiver	Bodøen: Wetterøen	1801		Folketelling 1801 for 1843P Bodø prestegjeld
Christen Sverdrup	♂	1771*		Husbonde Begges 1ste egteskab Giæstgiver og jægteskipper	Bodøen: Hundholmen	1801		Folketelling 1801 for 1843P Bodø prestegjeld
Thomas Grøn	♂	1746*		Husbonde Bs. 1ste egtesk. Gaardmand jægteskipper og fisker	Bodøen: Hernæs	1801		Folketelling 1801 for 1843P Bodø prestegjeld
Eric Blix	♂	1754*		Husbonde Begges første egtesk. Gjæstgiver, jægteskipper og gaardbruger	Bodøen: Kapstøe	1801		Folketelling 1801 for 1843P Bodø prestegjeld
Peder Jacobsen Lind	♂	1739*		Husbonde Begge i 1ste egteskab Kiøbmand, jægteskipper og gaardmand	Bodøen: Strøm	1801		Folketelling 1801 for 1843P Bodø prestegjeld

# Gjæstgiver og jekteskipper



## Beboere:

	H.nr	Alder/født	Fødested	Bostatus	Familiestilling	Sivilstand	Yrke
001 <b>Christen Sverdrup</b>	01	30	-	-	<b>Husbonde</b>	<b>Begges 1ste egteskab</b>	<b>Gjæstgiver og jægteskipper</b>
002 Boletta Catrina Drejer	01	24	-	-	Hans hustr.	Begges 1ste egteskab	-
003 Ane Elisabet Sverdrup	01	1	-	-	Deres datter	-	-
004 Jacob Stenersen	01	30	-	-	Tjenestefolk	Ugift	-
005 Isak Joenssen	01	45	-	-	Tjenestefolk	Ugift	-
006 Anders Joenssen	01	34	-	-	Tjenestefolk	Ugift	-
007 Hans Nielssen	01	31	-	-	Tjenestefolk	Ugift	-
008 Kønichen Norman	01	24	-	-	Tjenestefolk	Ugift	-
009 Marta Sandberg	01	22	-	-	Tjenestefolk	Ugift	-
010 Elen Sundberg	01	20	-	-	Tjenestefolk	Ugift	-
011 Olava Einersdatter	01	20	-	-	Tjenestefolk	Ugift	-
012 Lovise Marie Jensdatter	01	30	-	-	Tjenestefolk	Ugift	-
013 Ragnil Joensdatter	01	42	-	-	Tjenestefolk	Ugift	-
014 Caspar Lorch	01	13	-	-	Foster børn	Ugift	-
015 Gunner Gunnensen	01	8	-	-	Foster børn	-	-
016 Claus Nielssen	02	30	-	-	Mand	Begges 1ste egtesk.	Jordløs husmand og fisker
017 Kirsten Michelsdatter	02	39	-	-	Hans hustrue	Begges 1ste egtesk.	-
018 Ane Lucia Clausdotter	02	7	-	-	Deres børn	Ugift	-
019 Berit Maria Clausdotter	02	4	-	-	Deres børn	Ugift	-

10 tjenestefolk





Handelsmann Christen Sverdrup.  
Maleri av ukjent kunstner.



Christen Sverdrup  
- fra Før Bodø ble  
by

SLEKT OG DATA

Hundholmen  
1919

# Jektefart i Bodø og omegn i 1865?



Tilpass resultatet

Bodø bysokn  Bodø landsokn  Gildeskål sokn

Kjerringøy sokn  Skjerstad sokn  Beiarn sokn

Saltdal sokn

Personalía **-**

Fornavn:

Etternavn:

Kjønn:

Familiestilling:

Sivilstand:

Yrke:

Fødselsdato:

Fødested:

Valgt  
Bodø, Gildeskål,  
Kjerringøy, Skjerstad,  
Beiarn, Saltdal under  
**Geografi**

Yrke:  
**jægt\*|skip\*|styr\***



## Søket ditt ga 75 treff som inneholder alle søkebegrepene:

75 treff

1 2 Neste Siste

Vis liste

Relevans ▾

Navn	Fødselsdato	Fødested	Still./Stand	Bosted	Hendelsesdato	Rolle	Kilde
Ole Johan Larsen	♂ 1839*	Beierens Præstegjeld	ug Jægt-Styrmand	Gildeskaal: Østre Kjelling	1865		Folketelling 1865 for 1838P Gildeskål prestegjeld
Johan Qvale	♂ 1837*	Bodø Præstegjeld	Hans Søn ug Styrmand og Skipper	Bodø: Hernæs vestre, Hernæs østre	1865		Folketelling 1865 for 1843L Bodø prestegjeld, Bodø landsogn
Johannes Kristensen	♂ 1833*	Skjerstad	Logerende, Husf. g Styrman	Skjerstad: Holstad	1865		Folketelling 1865 for 1842P Skjerstad prestegjeld
Hans Olsen	♂ 1833*	Bodø Landssogn	Logerende ug Skipper %Selvholder%	Bodø	1865		Folketelling 1865 for 1804B Bodø prestegjeld, Bodø kjøpstad
Nekolai Christian Nilsen	♂ 1840*	Gildeskaals Præstegjeld	ug Forsørger sin Moder og driver Skipperbrug	Gildeskaal: Valle nordre	1865		Folketelling 1865 for 1838P Gildeskål prestegjeld
Lisabet Christensdatter	♀ 1809*	Gilleskaals Præstegjeld	Hans Moder e Styre Huset	Gilleskaal: Inddyr	1865		Folketelling 1865 for 1838P Gildeskål prestegjeld
S. K. Nielsen	♂ 1812*	Hammerfæst	hf g Gaardbruger, Handelsmand, Selveier og Skip.	Saltdalen: Halsen	1865		Folketelling 1865 for 1840P Saltdal prestegjeld
Jermud Olsen	♂ 1832*	Storelvdalen i Østerdalen	hf g Styrmand og Fisker	Saltdalen: Nygaard*	1865		Folketelling 1865 for 1840P Saltdal prestegjeld
Johan Villumsen	♂ 1829*	Skjerstad	Logerende Husfader g Skiper??	Skjærstad: Ljønæs*	1865		Folketelling 1865 for 1842P Skjerstad prestegjeld
Peder Hansen	♂ 1834*	Skjerstad	Logerende ug Styrmann??	Skjærstad: Lund	1865		Folketelling 1865 for 1842P Skjerstad prestegjeld
Peder Pedersen	♂ 1838??*	Skjerstad	deres Søn ug Styrmann	Skjærstad: Knuvig	1865		Folketelling 1865 for 1842P Skjerstad prestegjeld
C. W. Tønnesen	♂ 1803*	Hitterø pr. Flækkefjord	g Fyrvogter Skipperborger	Bodø: Vokø Fyhr	1865		Folketelling 1865 for 1845L Bodø prestegjeld, Bodø landsogn
Elisabeth Kristoffersdatter	♀ 1841*	Foldens Præstegjeld	Hans Søster ug Hjelper Broderen at styre husholdingen	Folden: Bakkemoen	1865		Folketelling 1865 for 1845P Folda prestegjeld
Ole Olsen Helskog	♂ 1837*	Skjærstad Præstegj.	ug Styrmand	Bodø	1865		Folketelling 1865 for 1804B Bodø prestegjeld, Bodø kjøpstad
Ole Johan Nilsen	♂ 1837??*	Gildeskaals	hf g Skipper driver Fiskebrug	Gildeskaal: Valle nordre	1865		Folketelling 1865 for 1838P Gildeskål

Mange skipper og styrmenn

Skip.

Skipper



Johan V. Andreasen	♂	1827*	Saltd. Præsteg.	hf g Gaardbr Selveier Styrmand %Fisker%	Saltdalen: Nestbye	1865	Folketelling 1865 for 1840P Saltdal prestegjeld
Peter A. Ellingsen	♂	1841*	Saltdalens Præstg.	hf g Gaardb. Selveier Skipper og Handelsmand	Saltdalen: Saltnes	1865	Folketelling 1865 for 1840P Saltdal prestegjeld
Peder Lind	♂	1799	Skjerstad	g Skipper Foderaadsmand	Saltdalen: Saltnes	1865	Folketelling 1865 for 1840P Saltdal prestegjeld
Kristian	♂	1822*	Skjerstad	hf g Gaardbr Selveier	Skjerstad: Prestegj.	1865	Folketelling 1865 for 1840P Skjerstad prestegjeld

Peter A. Ellingsen  
Saltnes i Saltdalen



## Beboere:

	H.nr	Alder/født	Fødested	Bostatus	Familiestilling	Sivilstand	Yrke
001 Peter A. Ellingsen	01	25	Saltdalens Præstg.	-	hf	g	Gaardb. Selveier Skipper og Handelsmand
002 Anne Ellingsen	01	23	Brandvold i Soløer	-	Hans Kone	g	-
003 Peter Hans Ellingsen	01	1	Saltdalens	-	Deres Søn	ug	-
004 Karl Andreassen	01	25	Saltdalens	-	-	ug	Tjenestekarl
005 Kristian Krestoffersen	01	25	Nordfjord i Bergen	-	-	ug	Tjenestekarl
006 Albert Johansen	01	17	Saltdalen	-	-	ug	Tjenestekarl
007 Mikkel Olsen	01	51	Saltdalen	-	-	ug	Tjenestekarl
008 Elsbet Skjeldrup	01	24	Saltdalen	-	-	ug	Tenestepige
009 Anne Olsdatter	01	36	Skjerstad	-	-	ug	Tenestepige
010 Sara Kristoffersdatter	01	20	Saltdalen	-	-	ug	Tenestepige
011 Anne Pedersdatter	01	31	Foldens Præstgj	-	-	-	Tenestepige
012 Pernelle Nicolaisdatter	01	16	Saltdalen	-	-	ug*	Tenestepige
013 Hartvig Skjeldrup	01	12	Saltdalen	-	-	ug	Tjenestekarl
014 Ingeborg Kristiansdatter	01	2	Saltdalen	-	Datter til Anne Olsdtr	ug	-
015 Henrik Andreassen	01	37	Tjøtøe	-	-	ug	Snedker
016 Karen F. Andersdatter	01	36	Saltdalen	-	-	ug	Tjenespige hos Selv.
017 Peder Lind	02	67	Skjerstad	-	-	g	Skipper Foderaadsmand
018 Abigel Sk??	02	60	Folden	-	Hans Kone	g	-
019 Maren Ellingsen	02	33	Saltdalen	-	Deres Datter	ug	-
020 Albertine Ellingsen	02	23	Saltdalen	-	Deres Datter	ug	-
021 Georgine Ellingsen	02	21	Saltdalen	-	Deres Datter	ug	-
022 Peter A. Knudsen	02	17	Saltdalen	-	-	ug	Tjenestekarl
023 Karen Johansdatter	02	29	Saltdalen	-	-	ug	Tjenestepige
024 Anne Olsdatter	02	21	Saltdalen	-	-	ug	Tjenestepige

Gårdbruker,  
selveier,  
skipper og  
handelsmann

11 tjenestefolk

En skipper til



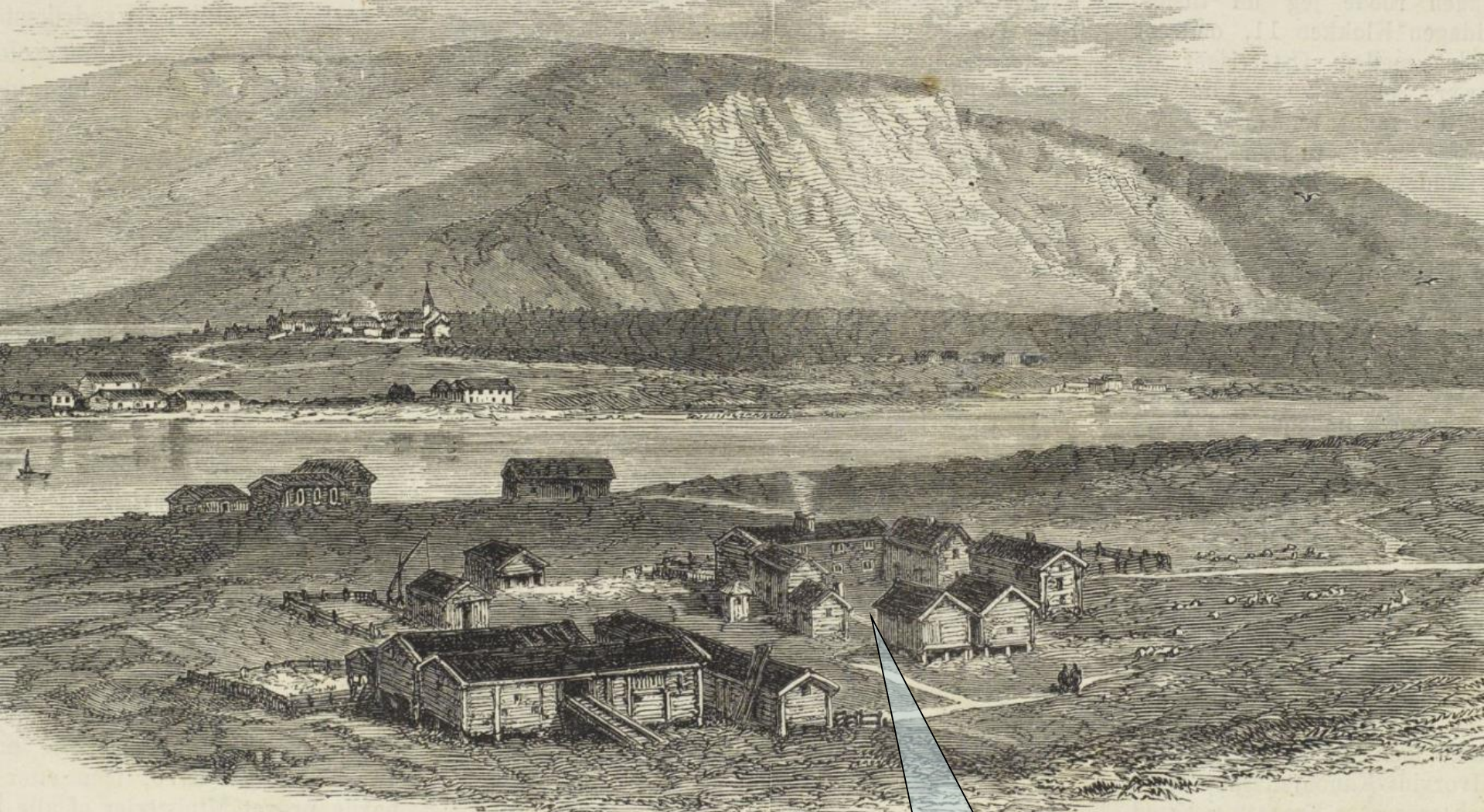

Saltnæs i Nordland.

**Saltnæs i Nordland**  
Fra *Ny Illustreret*  
*Tidende*



# Vi gjør slektsforskning enkler!



[www.slektogdata.no](http://www.slektogdata.no)

[www.digitalarkivet.no](http://www.digitalarkivet.no)