



Tur lørdag 3. juni med besøk på Glomdalsmuseet Elverum

<https://glomdalsmuseet.no/>.

Avreise kl. 08.00 fra Stm. Torpsvei 17. Glomma Papp parkeringsplass der.

Kl. 08:20 Esso Råde, Mosseveien 18, 1640 Råde (kun om det er påstigning/avstigning)

Kl. 08:40 Circel K Mosseporten, Patterødveien 1, 1599 Moss (kun om det er påstigning/avstigning)

Etter 2 timer i bussen tar en liten rast/kaffepause med 2 rundstykker+kaffe eller mineralvann.

Vi Ankommer Elverum ca. kl. 11.30 hvor det blir et foredrag om «skogfinner» og guidet omvisning

på Finnetunet. Det vil bli anledning til egentid der.

Det vil bli servert følgende middag, drikke betaler hver enkelt selv.

Meny 1. Viltgryte - allergener: Kan inneholde spor av sennep, selleri, løk, laktose, gluten.

Meny 2. Elghakk - allergener: Kan inneholde spor av sennep, selleri, løk, laktose.

Meny 3. Ovnsbakt regnbueørret - allergener; Fisk, laktose, løk. Kan inneholde spor av sennep, selleri (fra krydderet).

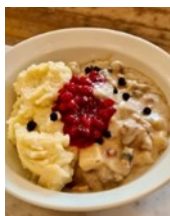

Avreise ca. kl. 16.00 hjemme kl. 19.00.

Det er bindende påmelding og pris kr. 500,- pr. person og må betales til Konto nr. 9537.05.70893 innen 8/5-23.

Påmelding mail: vamedlem2@of.slektogdata.no

Gi beskjed om hvilken meny du vil ha, evt. allergi og hvor du vil stige på/av. Det må være minst 20 påmeldte for at det blir tur.